



אביסרור בכרמי גת

כשאיכות פוגשת קהילה

אביסרור - קרית גת

| | |
|-------------|------------|
| מגרש: | 319 |
| בניין: | 1 |
| קומה: | 01 |
| דירה: | 2 |
| קנ"מ: | 1 : 50 |
| מהדורה מס': | 1 |
| תאריך: | 12.02.2026 |

1_C1m

הערות:

- הערות ומקרא לתכנית זו מופיעות בדף השער לתוכניות המכר.
- התכנית לפני היתר בניה - ייתכנו שינויים והתאמות לפי דרישות הרשויות, המתכנים, היועצים והחברה.

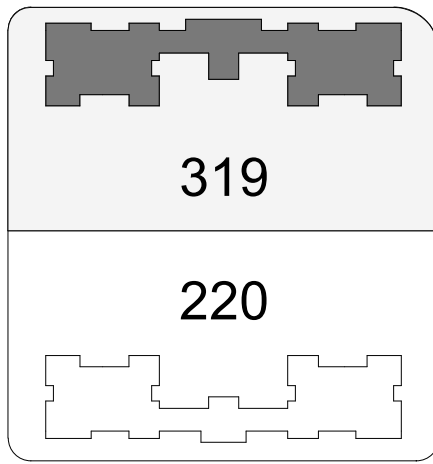

תרשים מתחם

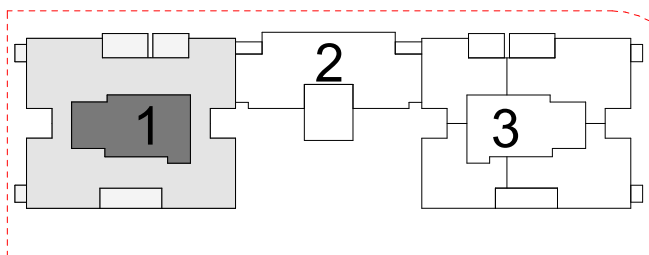

תרשים מגרש

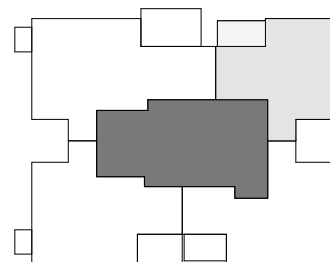

תרשים קומה

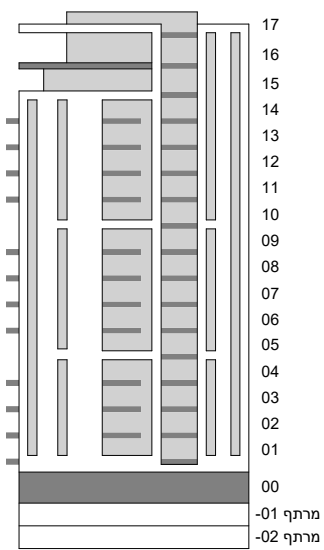

חתימת הרכש:

חתימת הרכש:

חתימת החברה:

תאריך חתימה:

מותנה בקבלת היתר בניה וכפוף לשינויים בהתאם לאישורי הרשויות ותכניות היועצים

| | |
|---------|------|
| 1_C1* | |
| 3 חדרים | |
| דירה | קומה |
| 2 | 01 |

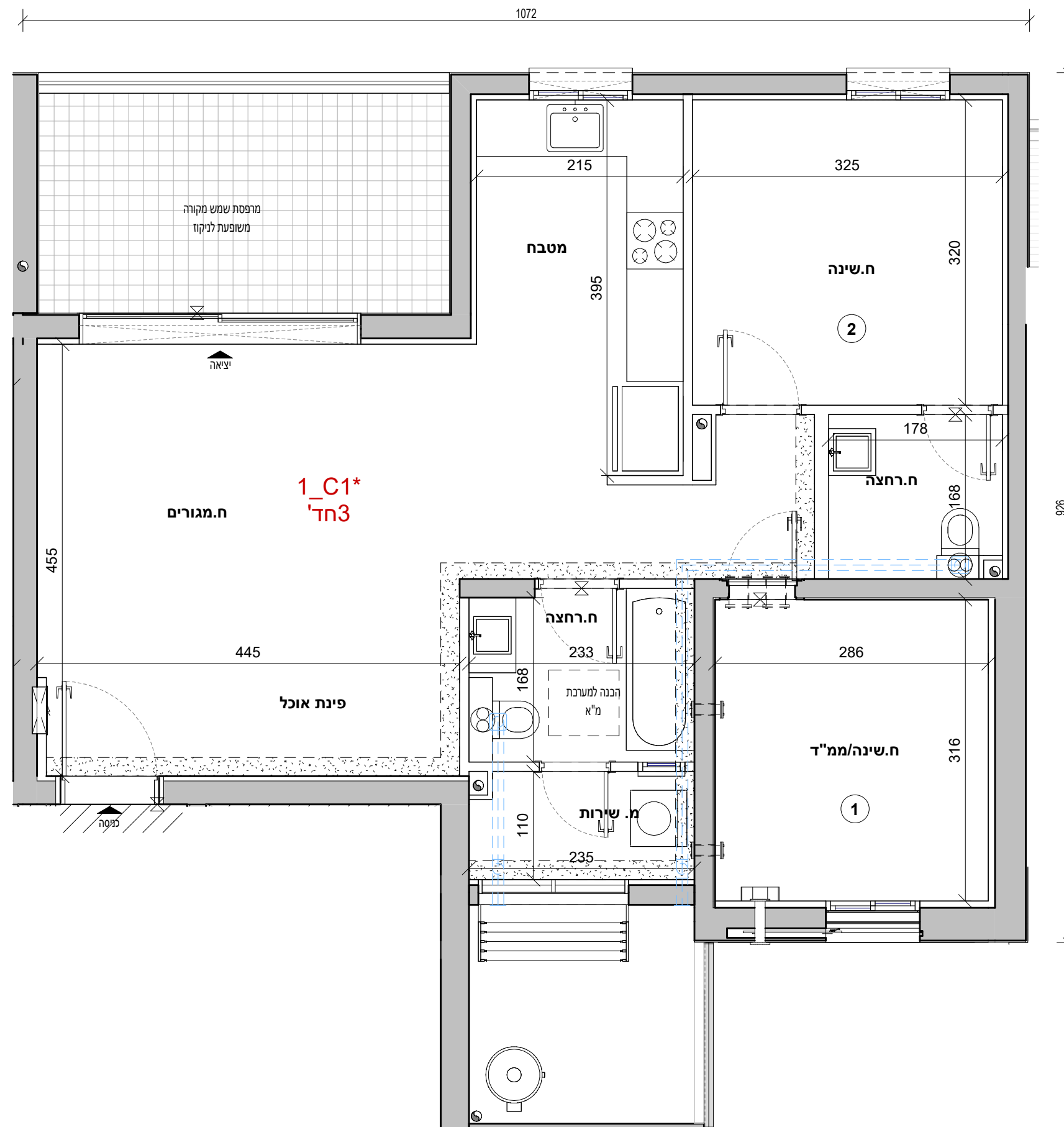



אביסרור בכרמי גת

כשאיכות פוגשת קהילה

אביסרור - קרית גת

| | |
|-------------|------------|
| מגרש: | 319 |
| בניין: | 1 |
| קומה: | 01 |
| דירה: | 3 |
| קב"מ: | 1 : 50 |
| מהדורה מס': | 1 |
| תאריך: | 12.02.2026 |

1_C2m

הערות:

- הערות ומקרא לתכנית זו מופיעות בדף השער לתוכניות המכר.
- התכנית לפני היתר בניה - ייתכנו שינויים והתאמות לפי דרישות הרשויות, המתכנים, היועצים והחברה.

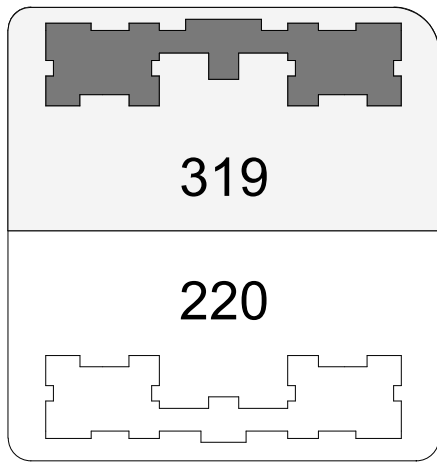

319

220

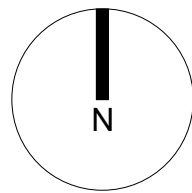

תרשים מתחם

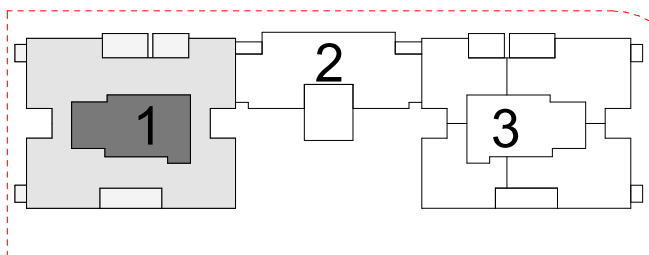

תרשים מגרש

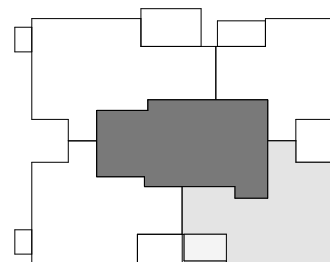

תרשים קומה

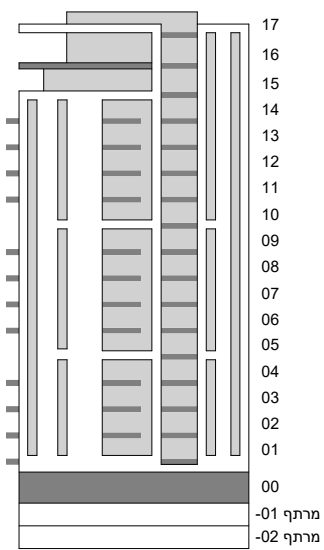

חתימת הרכש:

חתימת הרכש:

חתימת החברה:

תאריך חתימה:

V.S.O.C ARCHITECTS

מותנה בקבלת היתר בניה וכפוף לשינויים בהתאם לאישורי הרשויות ותכניות היועצים

| | |
|---------|----|
| 1_C2* | |
| 3 חדרים | |
| קומה | 01 |
| דירה | 3 |

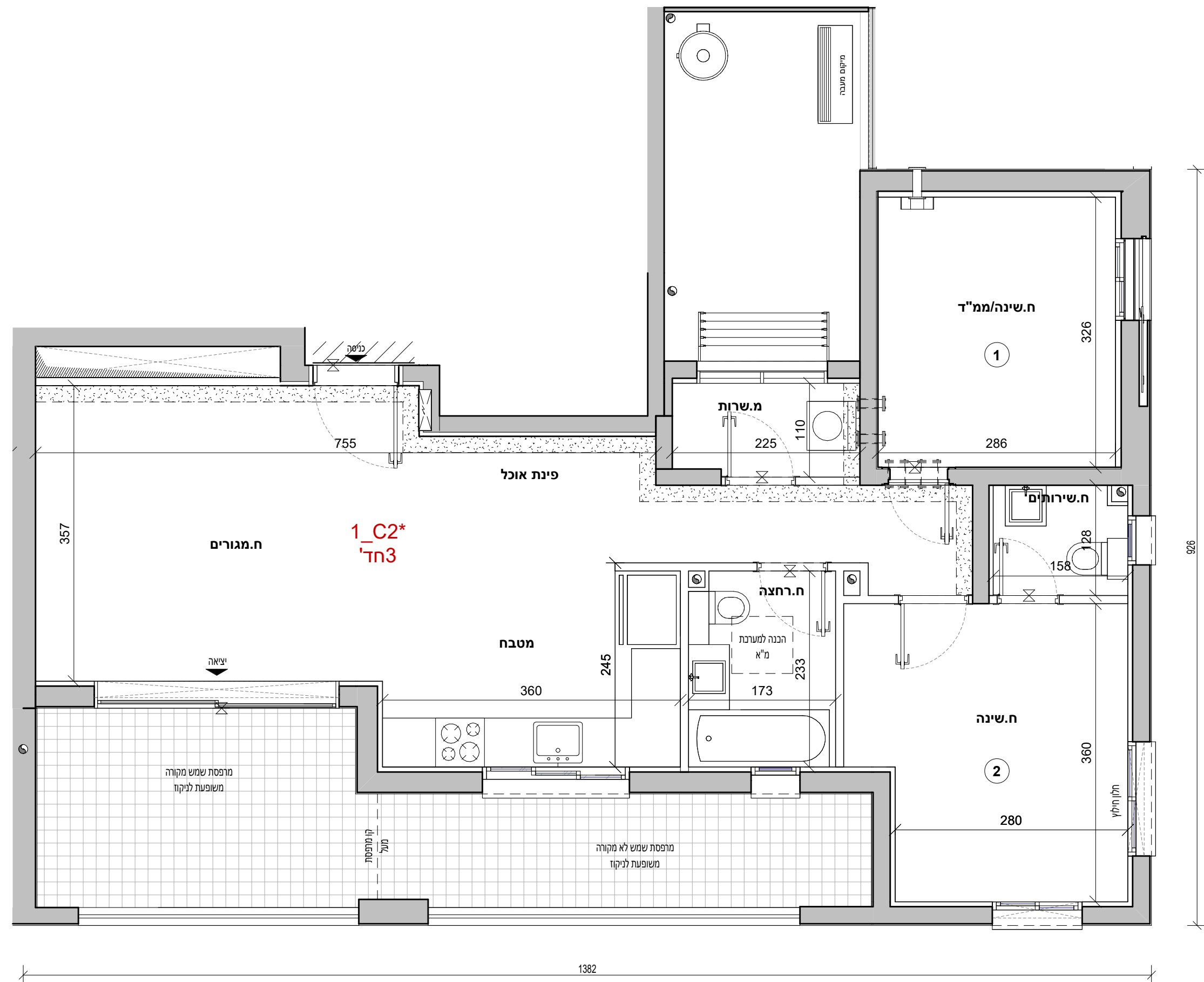



אביסרור בכרמי גת

כשאיכות פוגשת קהילה

אביסרור - קרית גת

| | |
|--------------|------------|
| מגרש : | 319 |
| בניין : | 1 |
| קומה : | 02-04 |
| דירה : | 6,10,14 |
| קנ"מ : | 1 : 50 |
| מהדורה מס' : | 1 |
| תאריך : | 12.02.2026 |

1_C3m

הערות:

- הערות ומקרא לתכנית זו מופיעות בדף השער לתוכנית המכר.
- התכנית לפני היתר בניה - ייתכנו שינויים והתאמות לפי דרישות הרשויות, המתכנים, היועצים והחברה.

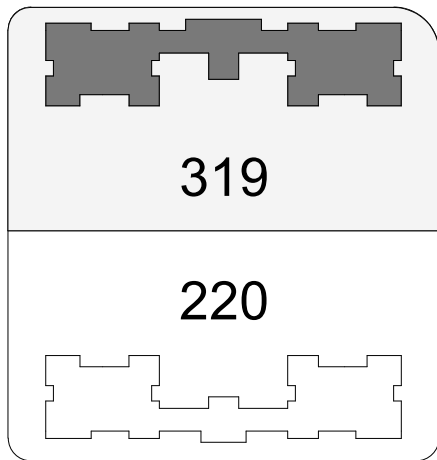

תרשים מתחם

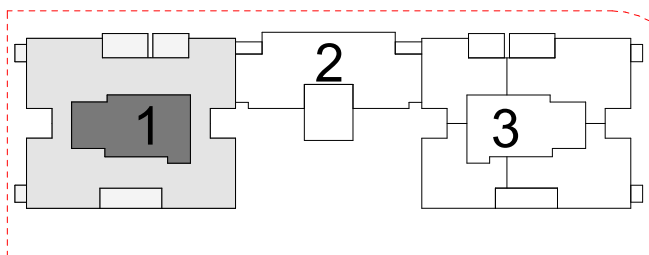

תרשים מגרש

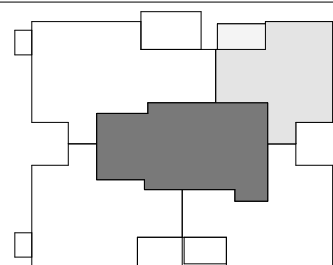

תרשים קומה

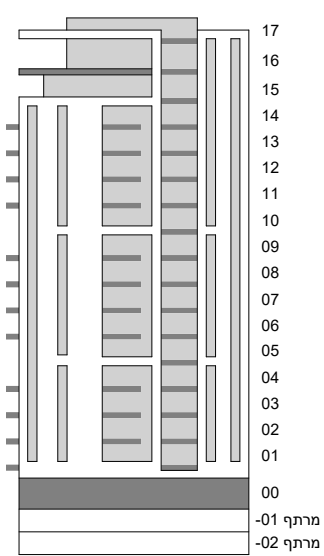

חתימת הרוכש:

חתימת הרוכש:

חתימת החברה:

תאריך חתימה:

מותנה בקבלת היתר בניה וכפוף לשינויים בהתאם לאישורי הרשויות ותכניות היועצים

| | |
|---------|------|
| 1_C3* | |
| 3 חדרים | |
| דירה | קומה |
| 6 | 02 |
| 10 | 03 |
| 14 | 04 |

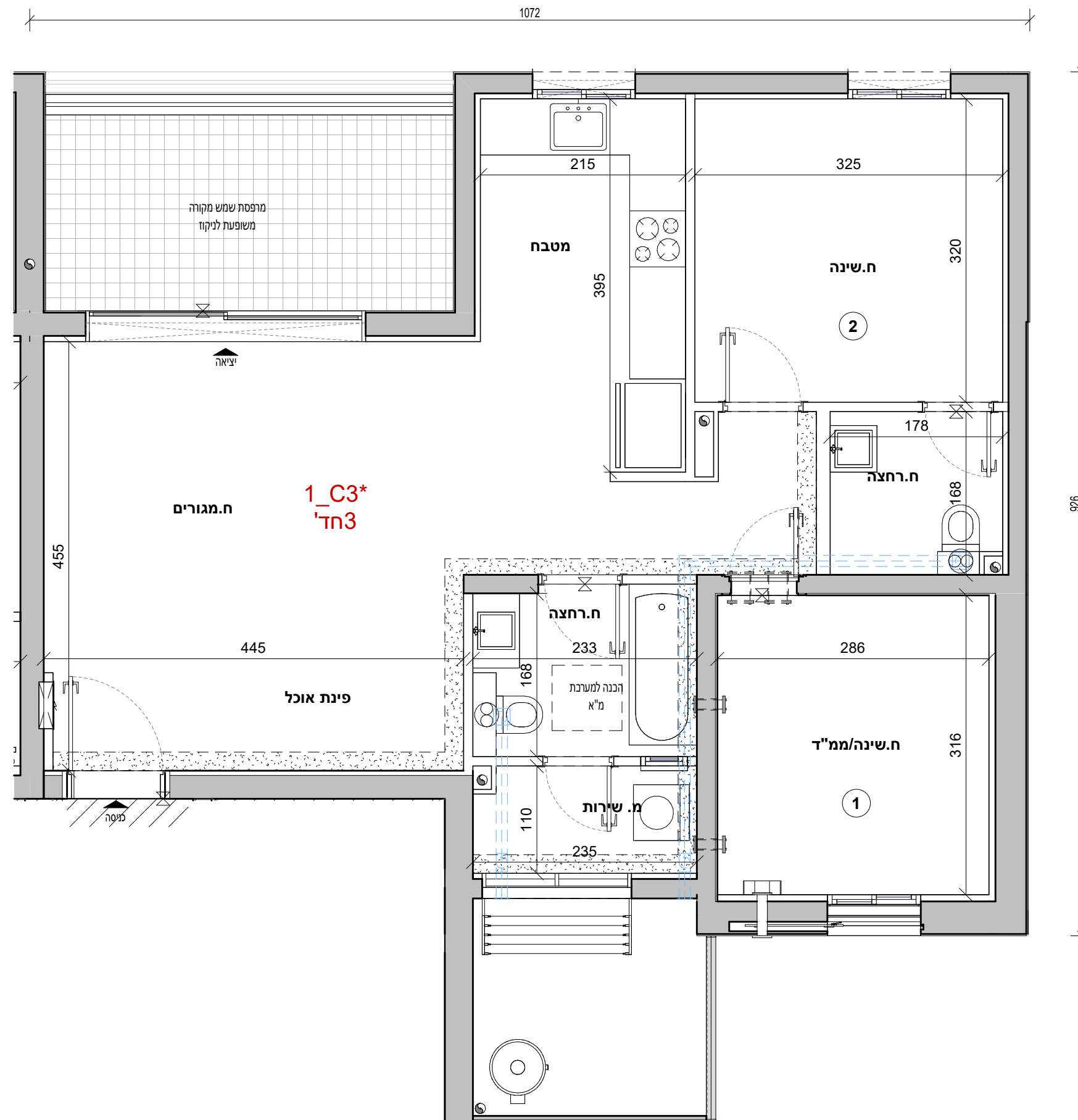



אביסרור בכרמי גת

כשאיכות פוגשת קהילה

אביסרור - קרית גת

| | |
|-------------|------------|
| מגרש: | 319 |
| בניין: | 1 |
| קומה: | 02-04 |
| דירה: | 7,11,15 |
| קנ"מ: | 1 : 50 |
| מהדורה מס': | 1 |
| תאריך: | 12.02.2026 |

1_C4m

הערות:

- הערות ומקרא לתכנית זו מופיעות בדף השער לתוכניות המכר.
- התכנית לפני היתר בניה - ייתכנו שינויים והתאמות לפי דרישות הרשויות, המתכננים, היועצים והחברה.

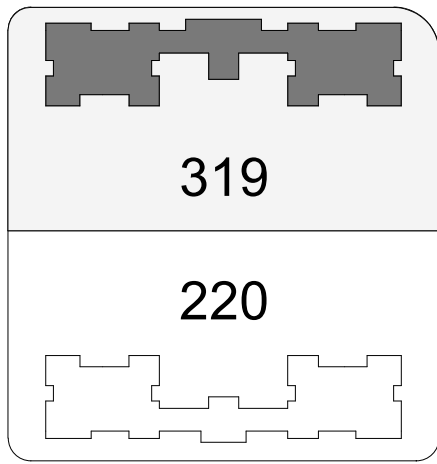

תרשים מתחם

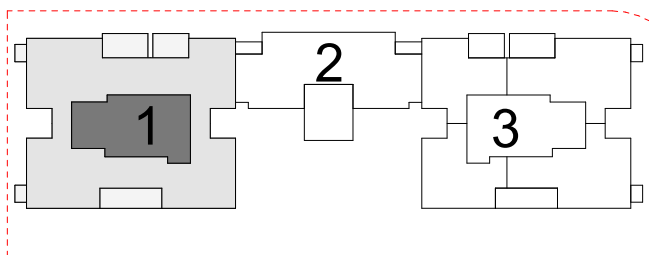

תרשים מגרש

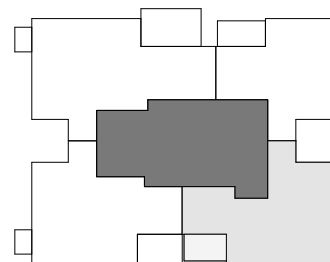

תרשים קומה

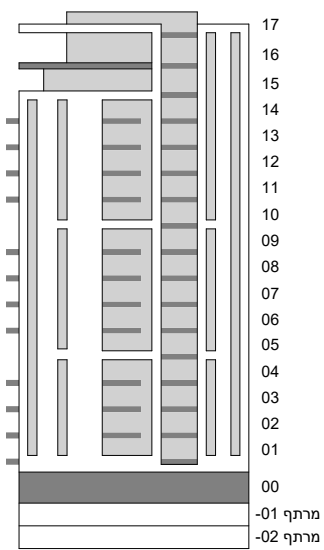

חתימת הרכש:

חתימת הרכש:

חתימת החברה:

תאריך חתימה:



מותנה בקבלת היתר בניה וכפוף לשינויים בהתאם לאישורי הרשויות ותכניות היועצים

| 1_C4* | |
|---------|------|
| 3 חדרים | |
| דירה | קומה |
| 7 | 02 |
| 11 | 03 |
| 15 | 04 |

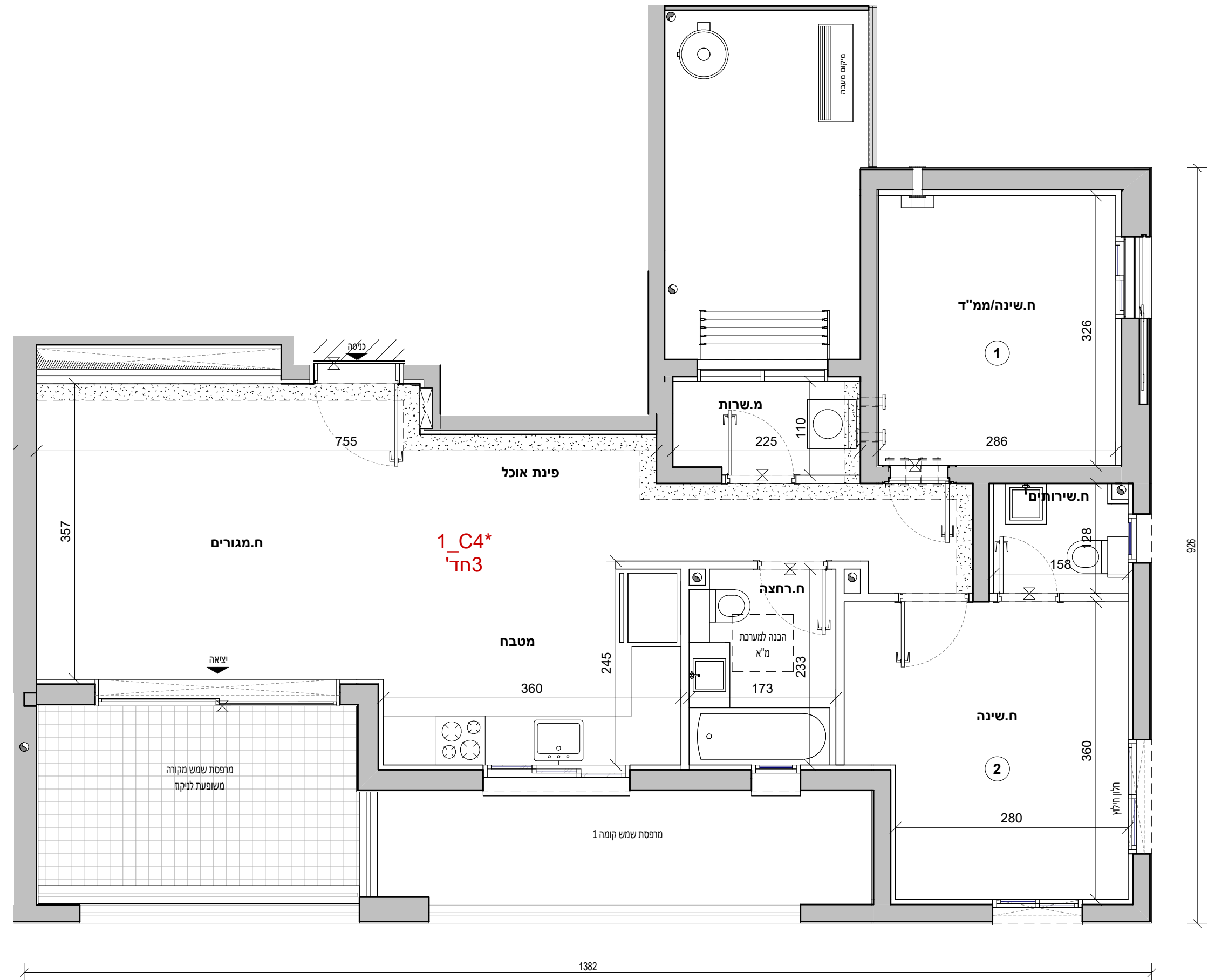



אביסרור בכרמי גת

כשאיכות פוגשת קהילה

אביסרור - קרית גת

| | |
|-------------|------------|
| מגרש: | 319 |
| בניין: | 1 |
| קומה: | 05,10 |
| דירה: | 18,38 |
| קב"מ: | 1 : 50 |
| מהדורה מס': | 1 |
| תאריך: | 12.02.2026 |

1_C5m

הערות:

- הערות ומקרא לתכנית זו מופיעות בדף השער לתוכניות המכר.
- התכנית לפני היתר בניה - ייתכנו שינויים והתאמות לפי דרישות הרשויות, המתכננים, היועצים והחברה.

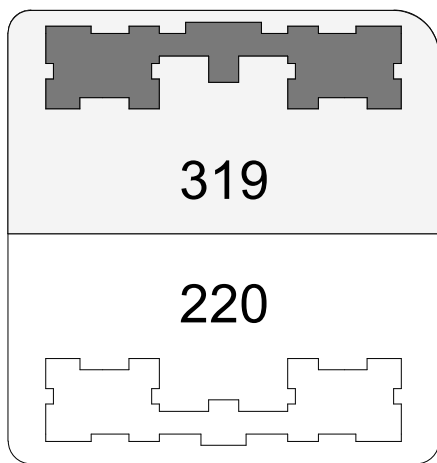

תרשים מתחם

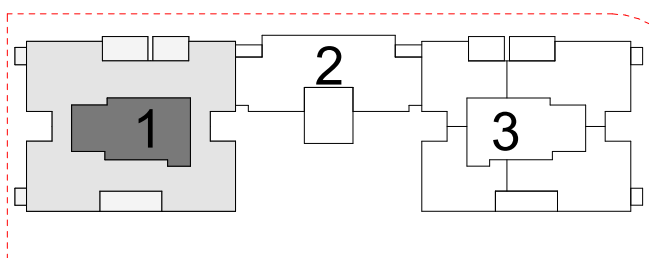

תרשים מגרש

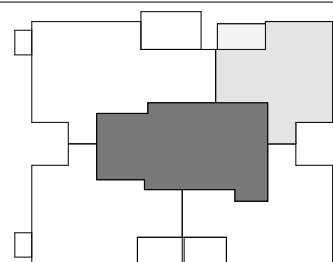

תרשים קומה

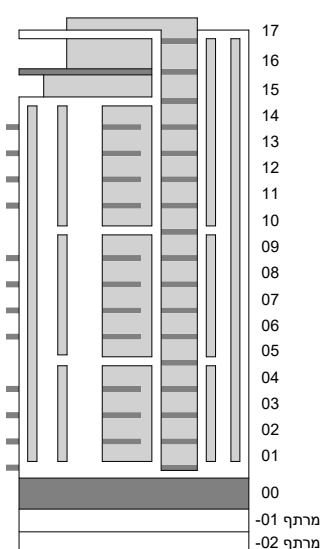

חתימת הרוכש:

חתימת הרוכש:

חתימת החברה:

תאריך חתימה:

מותנה בקבלת היתר בניה וכפוף לשינויים בהתאם לאישורי הרשויות ותכניות היועצים

| | |
|---------|------|
| 1_C5* | |
| 3 חדרים | |
| דירה | קומה |
| 18 | 05 |
| 38 | 10 |

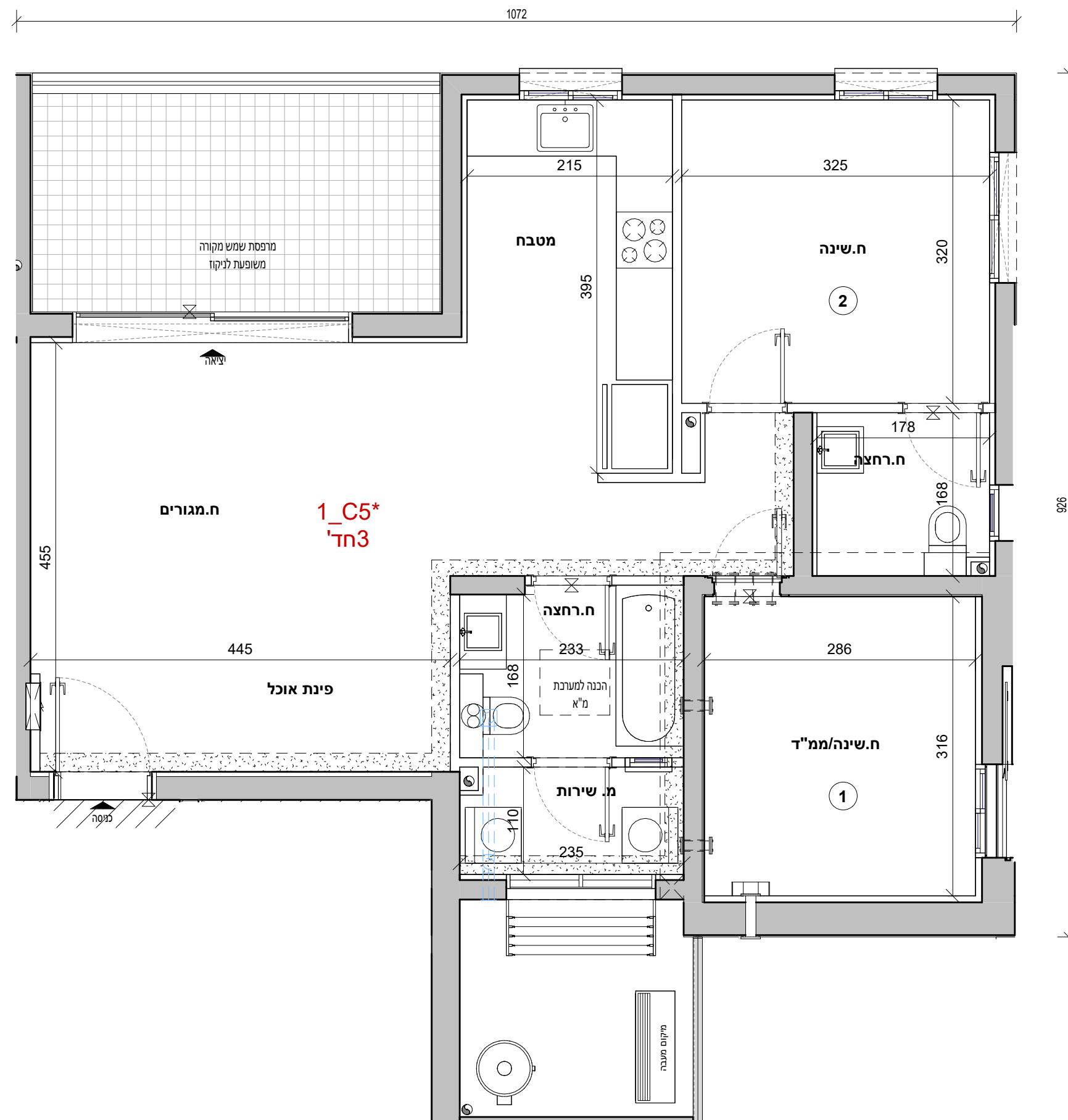



אביסרור בכרמי גת

כשאיכות פוגשת קהילה

אביסרור - קרית גת

| | |
|-------------|----------------|
| מגרש: | 319 |
| בניין: | 1 |
| קומה: | 06-09,11 |
| דירה: | 22,26,30,34,42 |
| קנ"מ: | 1 : 50 |
| מהדורה מס': | 1 |
| תאריך: | 12.02.2026 |

1_C6m

הערות:

- הערות ומקרא לתכנית זו מופיעות בדף השער לתוכניות המכר.
- התכנית לפני היתר בניה - ייתכנו שינויים והתאמות לפי דרישות הרשויות, המתכננים, היועצים והחברה.

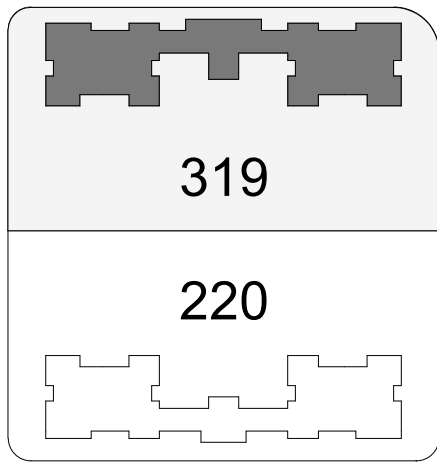

תרשים מתחם

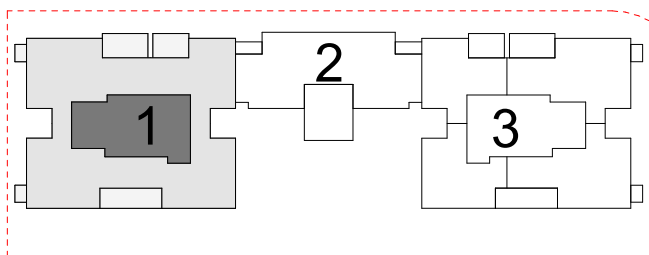

תרשים מגרש

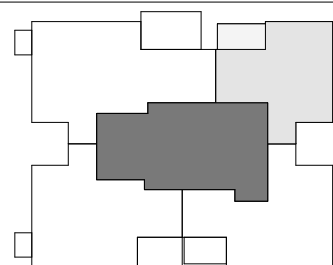

תרשים קומה

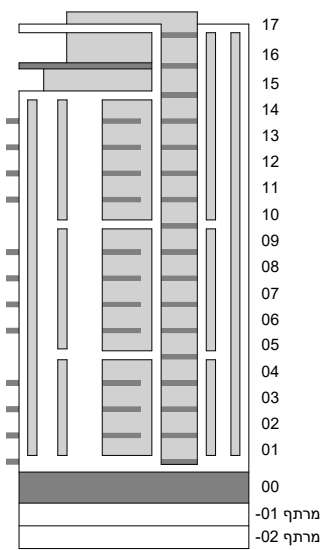

חתימת הרכש:

חתימת הרכש:

חתימת החברה:

תאריך חתימה:

מותנה בקבלת היתר בניה וכפוף לשינויים בהתאם לאישורי הרשויות ותכניות היועצים

| 1_C6* | |
|---------|------|
| חדרים 3 | |
| דירה | קומה |
| 22 | 06 |
| 26 | 07 |
| 30 | 08 |
| 34 | 09 |
| 42 | 11 |

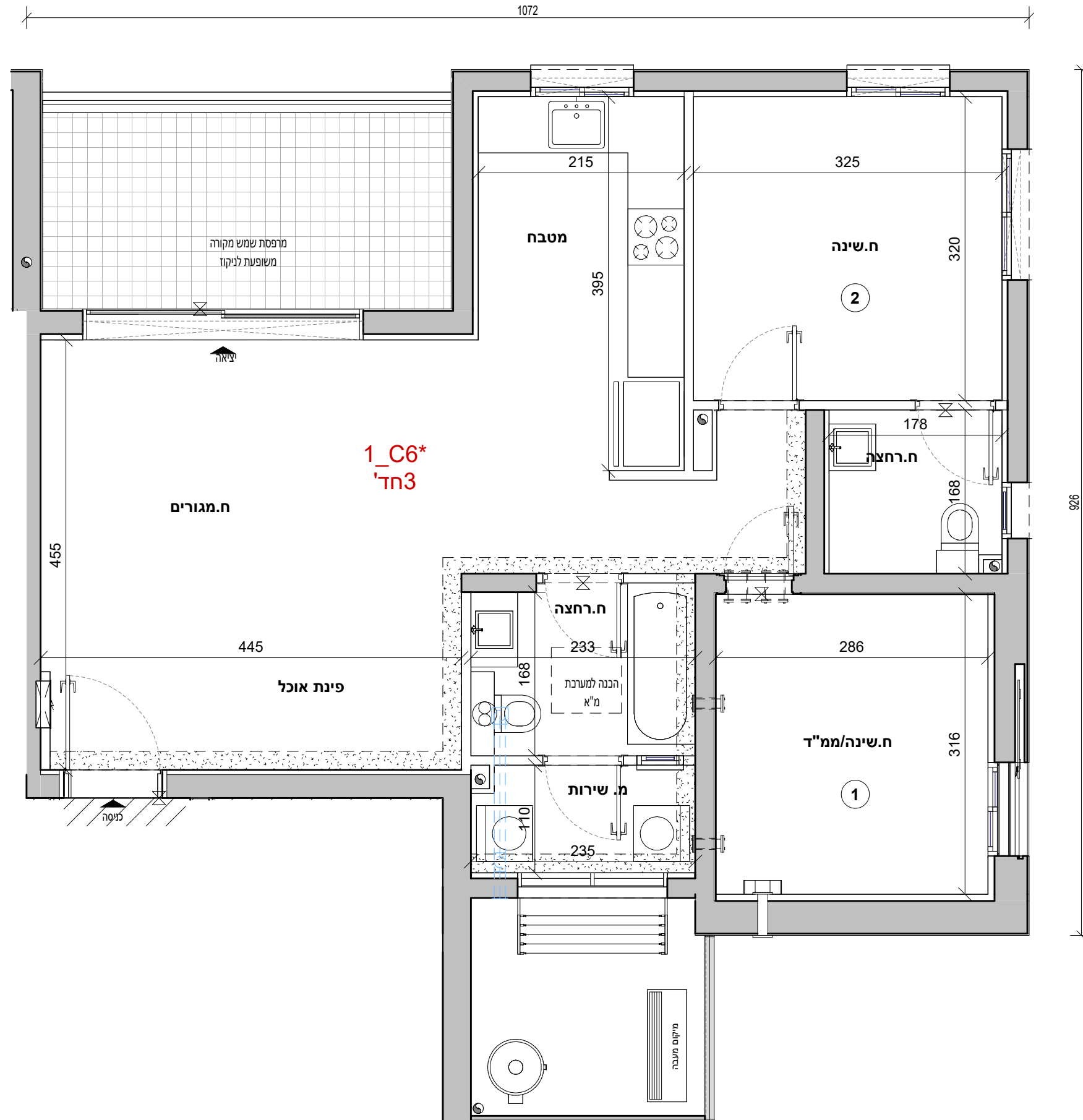



אביסרור בכרמי גת

כשאיכות פוגשת קהילה

אביסרור - קרית גת

| | |
|-------------|------------|
| מגרש: | 319 |
| בניין: | 1 |
| קומה: | 1 |
| דירה: | 4 |
| קב"מ: | 1 : 50 |
| מהדורה מס': | 1 |
| תאריך: | 12.02.2026 |

1_D1m

הערות:

- הערות ומקרא לתכנית זו מופיעות בדף השער לתוכניות המכר.
- התכנית לפני היתר בניה - ייתכנו שינויים והתאמות לפי דרישות הרשויות, המתכננים, היועצים והחברה.

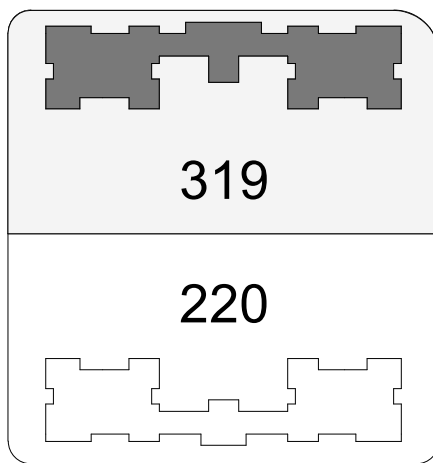

תרשים מתחם

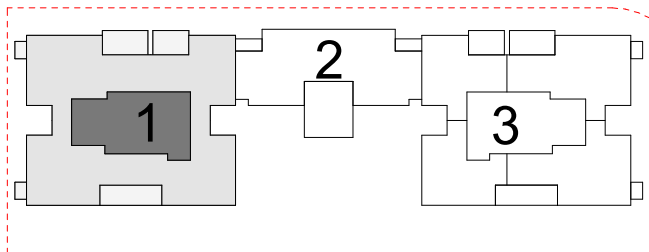

תרשים מגרש

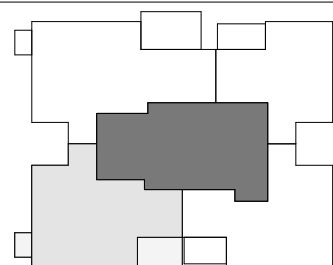

תרשים קומה

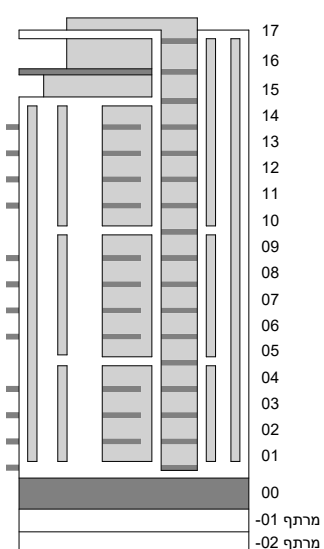

חתימת הרוכש:

חתימת הרוכש:

חתימת החברה:

תאריך חתימה:

מותנה בקבלת היתר בניה וכפוף לשינויים בהתאם לאישורי הרשויות ותכניות היועצים

| | |
|---------|------|
| 1_D1* | |
| 4 חדרים | |
| דירה | קומה |
| 4 | 01 |

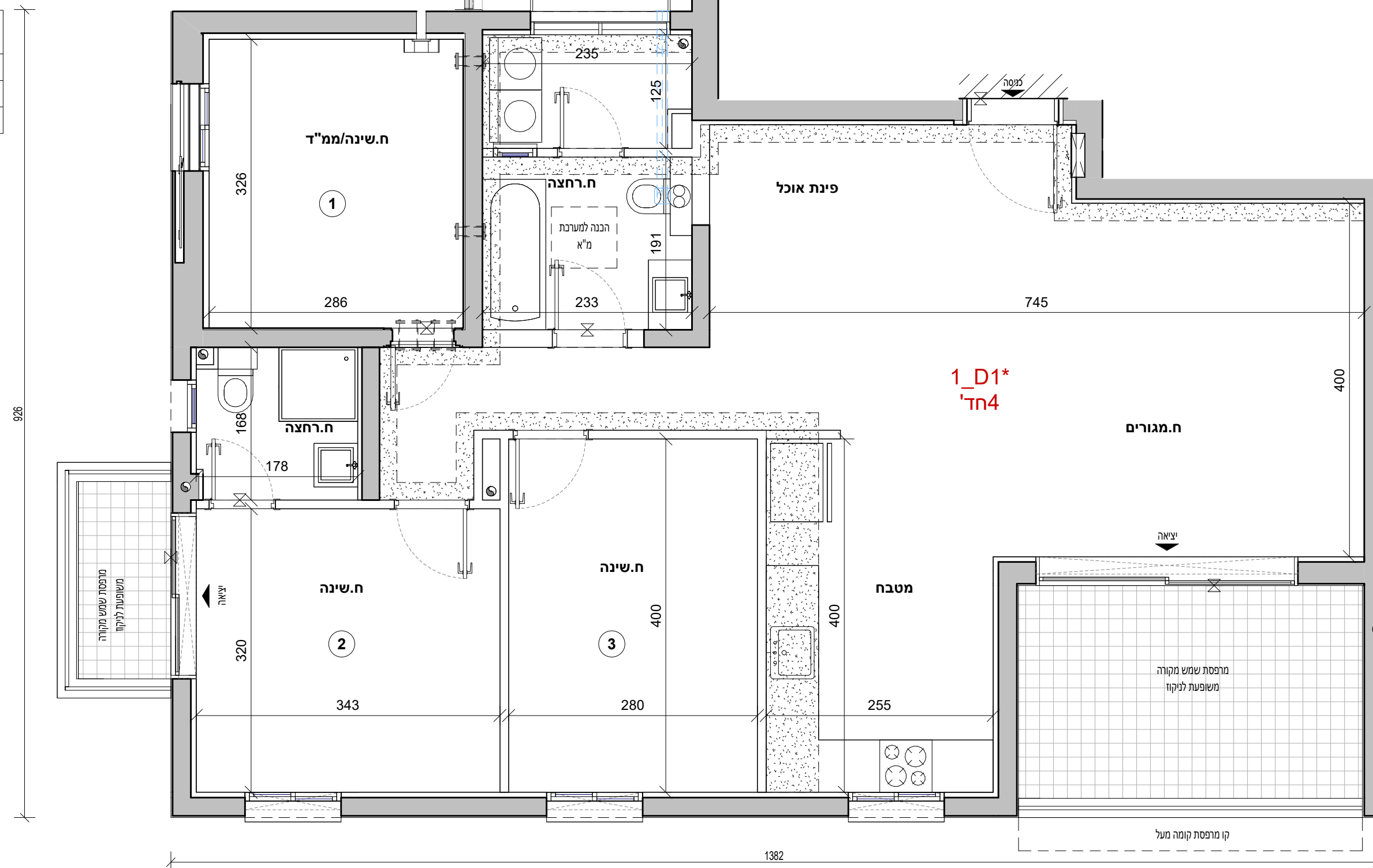



אביסרור בכרמי גת

כשאיכות פוגשת קהילה

אביסרור - קרית גת

| | |
|-------------|-------------------|
| מגרש: | 319 |
| בניין: | 1 |
| קומה: | 6-8,11-13 |
| דירה: | 24,28,32,44,48,52 |
| קנ"מ: | 1 : 50 |
| מהדורה מס': | 1 |
| תאריך: | 12.02.2026 |

1_D2

הערות:

- הערות ומקרא לתכנית זו מופיעות בדף השער לתוכניות המכר
- התכנית לפני היתר בניה - ייתכנו שינויים והתאמות לפי דרישות הרשויות, המתכננים, היועצים והחברה.

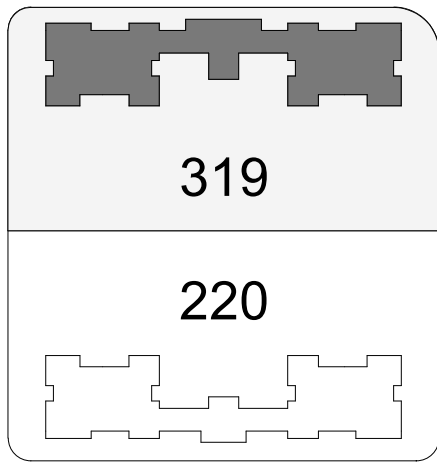

319

220

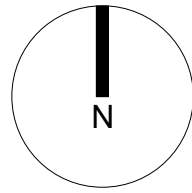

תרשים מתחם

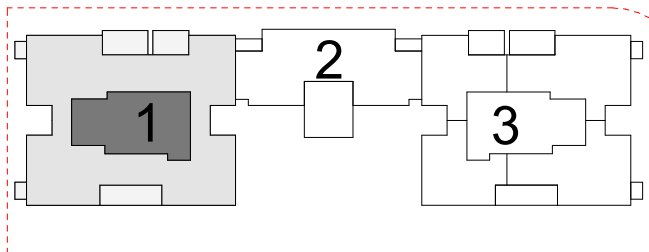

תרשים מגרש

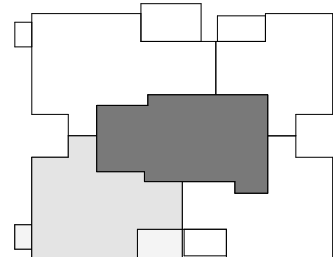

תרשים קומה

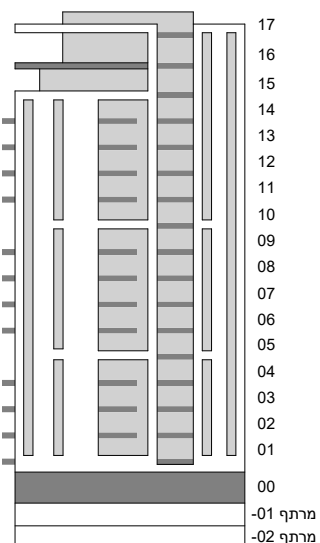

חתימת הרוכש:

חתימת הרוכש:

חתימת החברה:

תאריך חתימה:

מותנה בקבלת היתר בניה וכפוף לשינויים בהתאם לאישורי הרשויות ותכניות היועצים

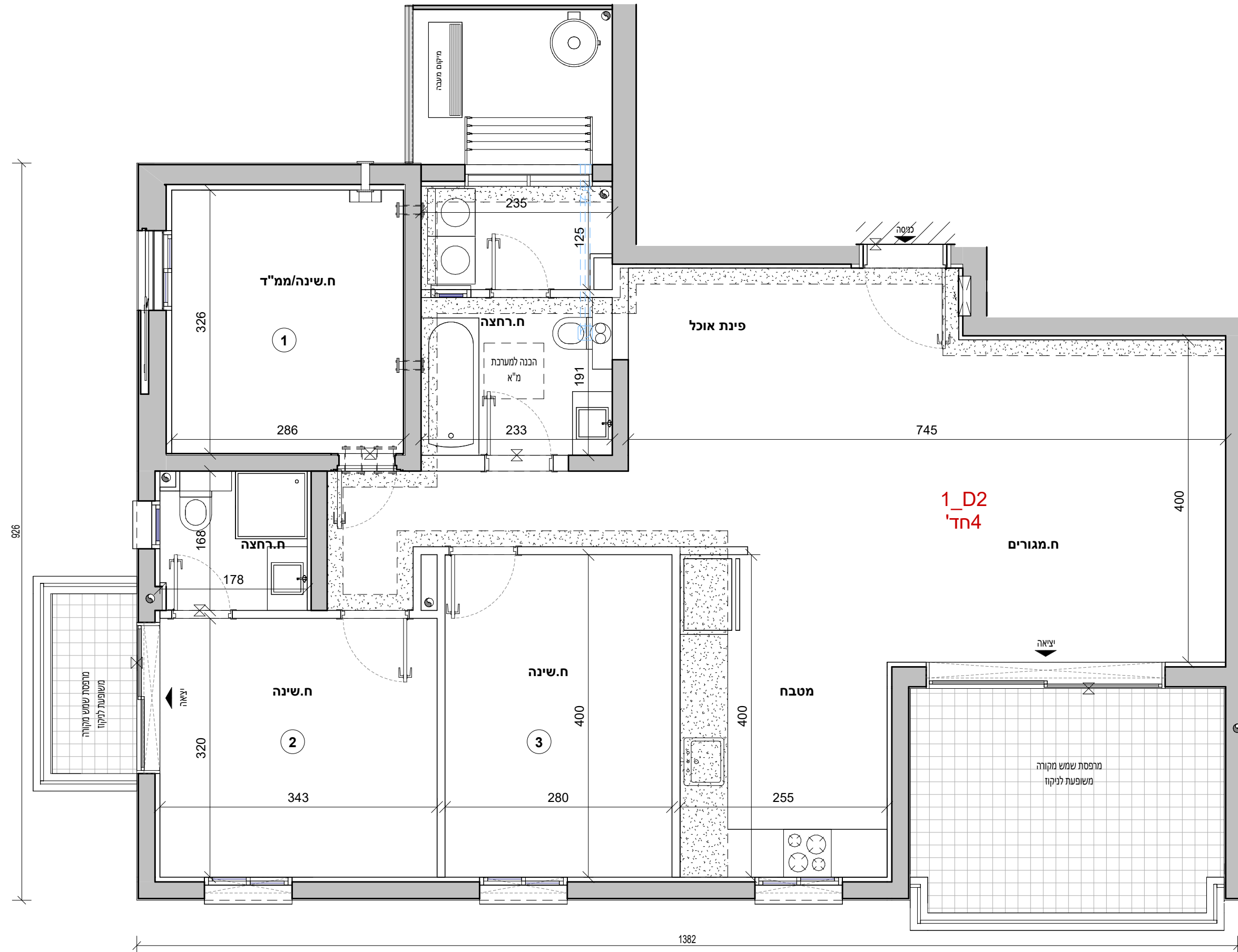

| 1_D2 | |
|---------|------|
| חדרים 5 | |
| דירה | קומה |
| 24 | 06 |
| 28 | 07 |
| 32 | 08 |
| 44 | 11 |
| 48 | 12 |
| 52 | 13 |



אביסרור בכרמי גת

כשאיכות פוגשת קהילה

אביסרור - קרית גת

| | |
|-------------|------------|
| מגרש: | 319 |
| בניין: | 1 |
| קומה: | 02,03 |
| דירה: | 8,12 |
| קנ"מ: | 1 : 50 |
| מהדורה מס': | 1 |
| תאריך: | 12.02.2026 |

1_D2m

הערות:

- הערות ומקרא לתכנית זו מופיעות בדף השער לתוכניות המכר.
- התכנית לפני היתר בניה - ייתכנו שינויים והתאמות לפי דרישות הרשויות, המתכנים, היועצים והחברה.

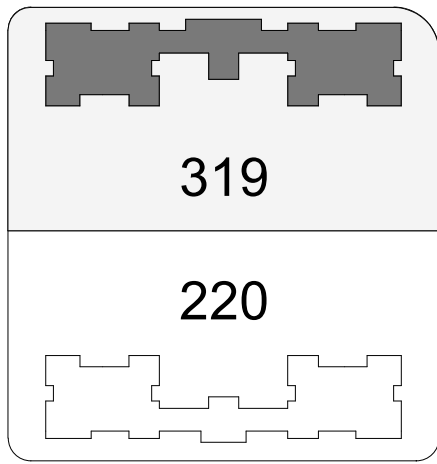

תרשים מתחם

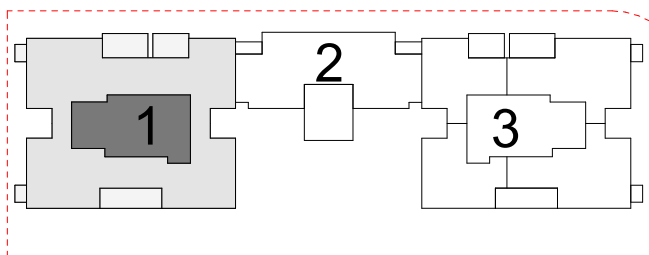

תרשים מגרש

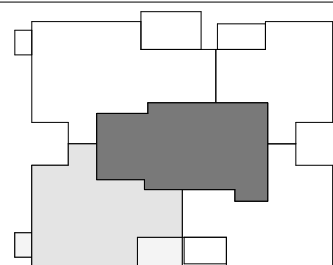

תרשים קומה

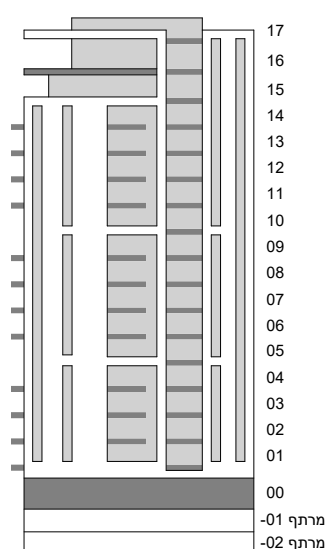

חתימת הרכש:

חתימת הרכש:

חתימת החברה:

תאריך חתימה:

מותנה בקבלת היתר בניה וכפוף לשינויים בהתאם לאישורי הרשויות ותכניות היועצים

| | |
|---------|------|
| 1_D2* | |
| 4 חדרים | |
| קומה | דירה |
| 02 | 8 |
| 03 | 12 |

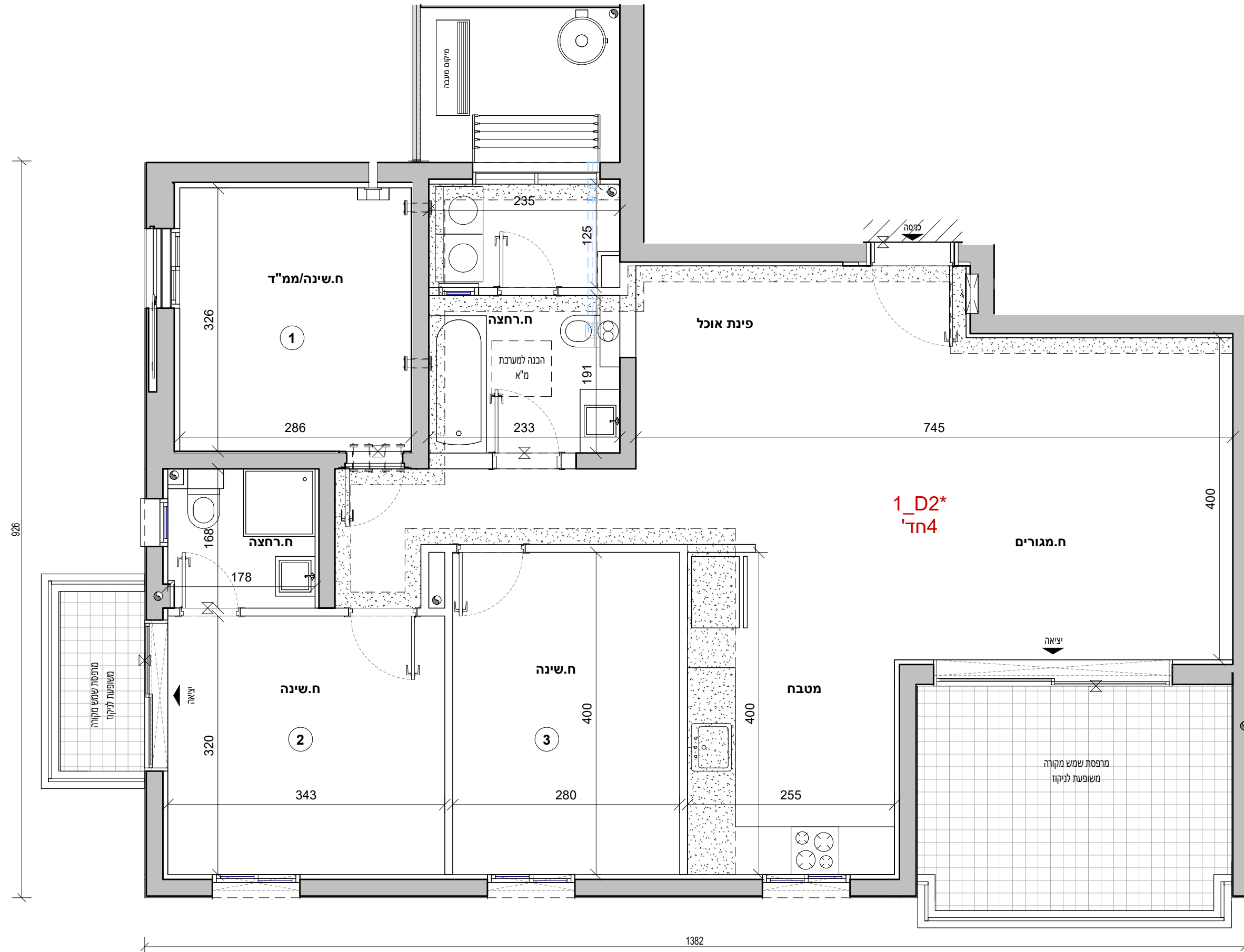



אביסרור בכרמי גת

כשאיכות פוגשת קהילה

אביסרור - קרית גת

| | |
|-------------|------------|
| מגרש: | 319 |
| בניין: | 1 |
| קומה: | 04 |
| דירה: | 16 |
| קנ"מ: | 1 : 50 |
| מהדורה מס': | 1 |
| תאריך: | 12.02.2026 |

1_D2m

הערות:

- הערות ומקרא לתכנית זו מופיעות בדף השער לתוכניות המכר.
- התכנית לפני היתר בניה - ייתכנו שינויים והתאמות לפי דרישות הרשויות, המתכנים, היועצים והחברה.

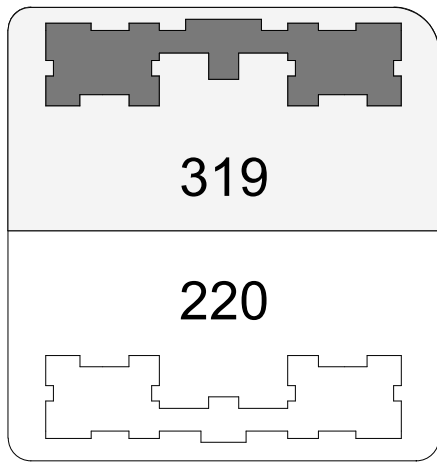

319

220

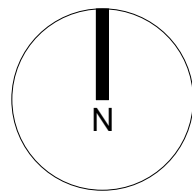

תרשים מתחם

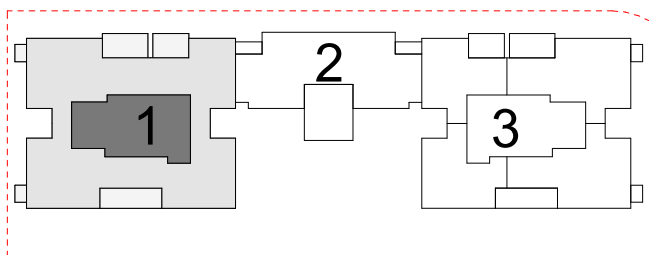

תרשים מגרש

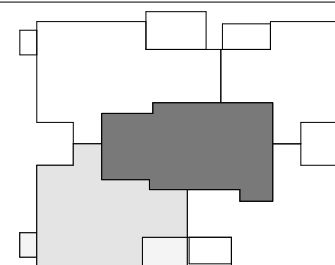

תרשים קומה

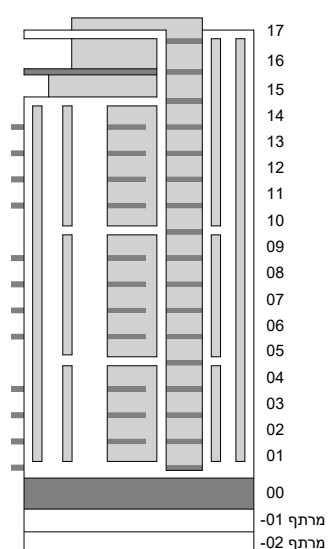

חתימת הרכש:

חתימת הרכש:

חתימת החברה:

תאריך חתימה:

מותנה בקבלת היתר בניה וכפוף לשינויים בהתאם לאישורי הרשויות ותכניות היועצים

| | |
|----------|------|
| 1_D2*_04 | |
| 4 חדרים | |
| דירה | קומה |
| 16 | 04 |

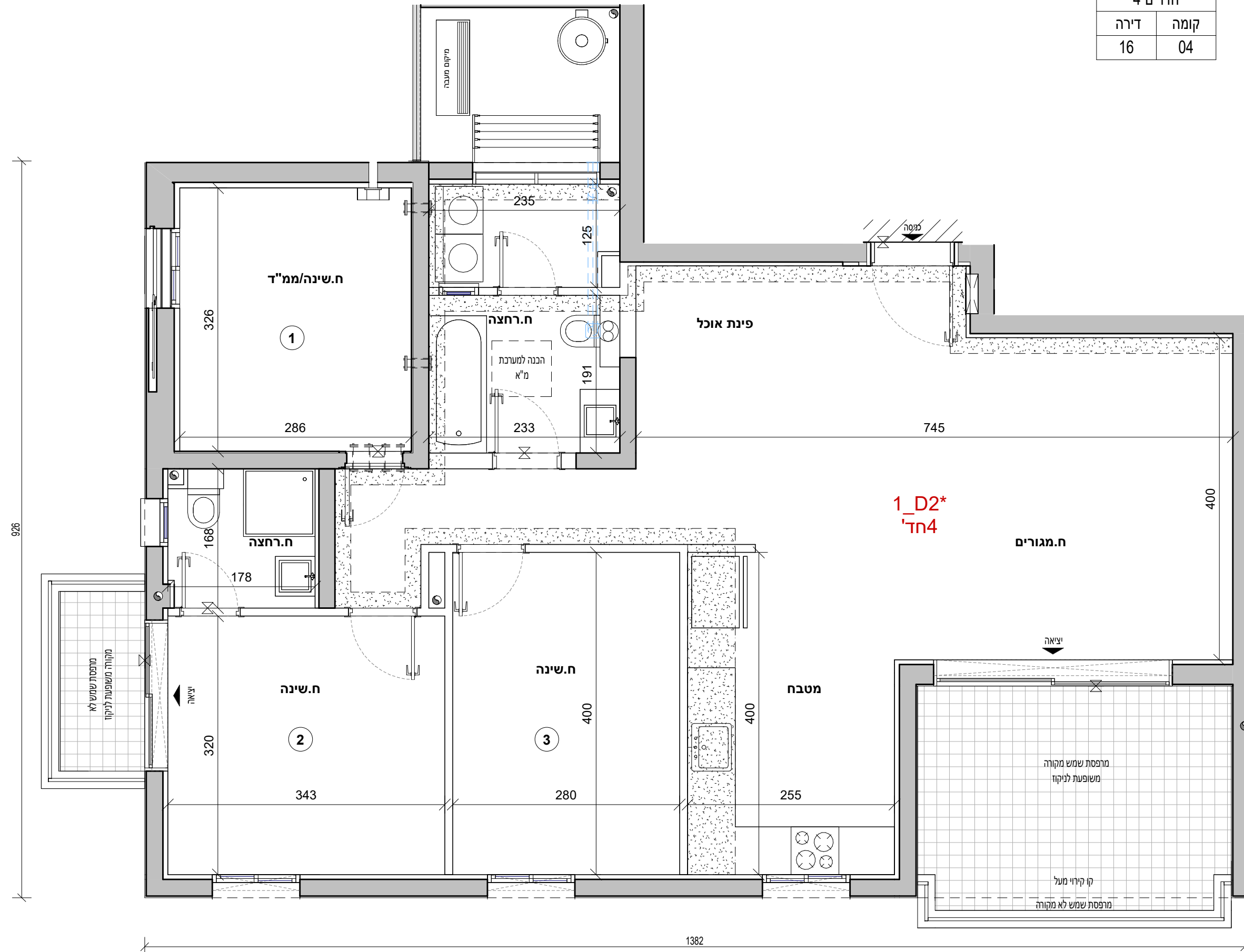



אביסרור בכרמי גת

כשאיכות פוגשת קהילה

אביסרור - קרית גת

| | |
|-------------|------------|
| מגרש: | 319 |
| בניין: | 1 |
| קומה: | 05,10 |
| דירה: | 20,40 |
| קנ"מ: | 1 : 50 |
| מהדורה מס': | 1 |
| תאריך: | 12.02.2026 |

1_D3m

הערות:

- הערות ומקרא לתכנית זו מופיעות בדף השער לתוכניות המכר.
- התכנית לפני היתר בניה - ייתכנו שינויים והתאמות לפי דרישות הרשויות, המתכננים, היועצים והחברה.

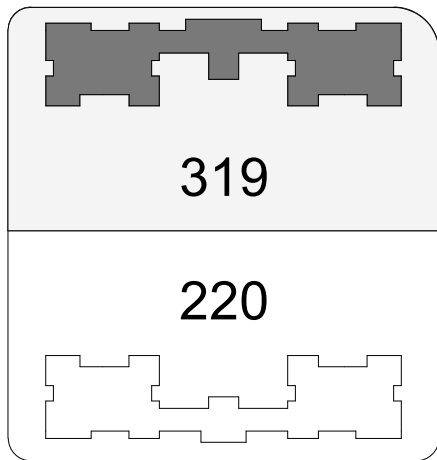

תרשים מתחם

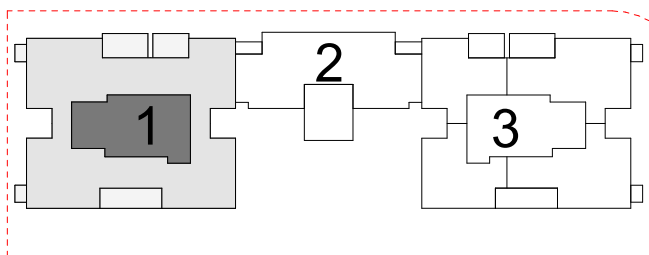

תרשים מגרש

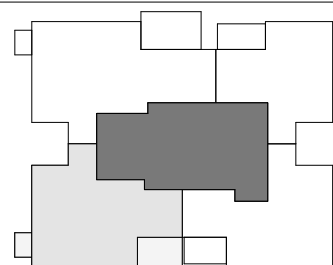

תרשים קומה

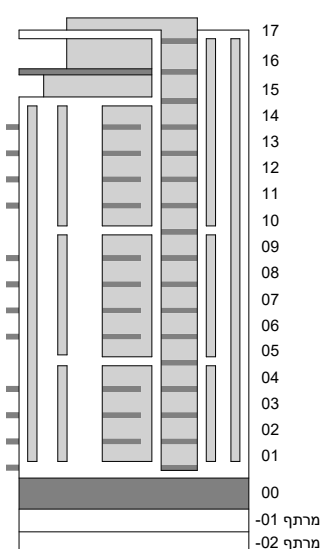

חתימת הרוכש:

חתימת הרוכש:

חתימת החברה:

תאריך חתימה:

מותנה בקבלת היתר בניה וכפוף לשינויים בהתאם לאישורי הרשויות ותכניות היועצים

| | |
|---------|------|
| 1_D3* | |
| 4 חדרים | |
| דירה | קומה |
| 20 | 05 |
| 40 | 10 |

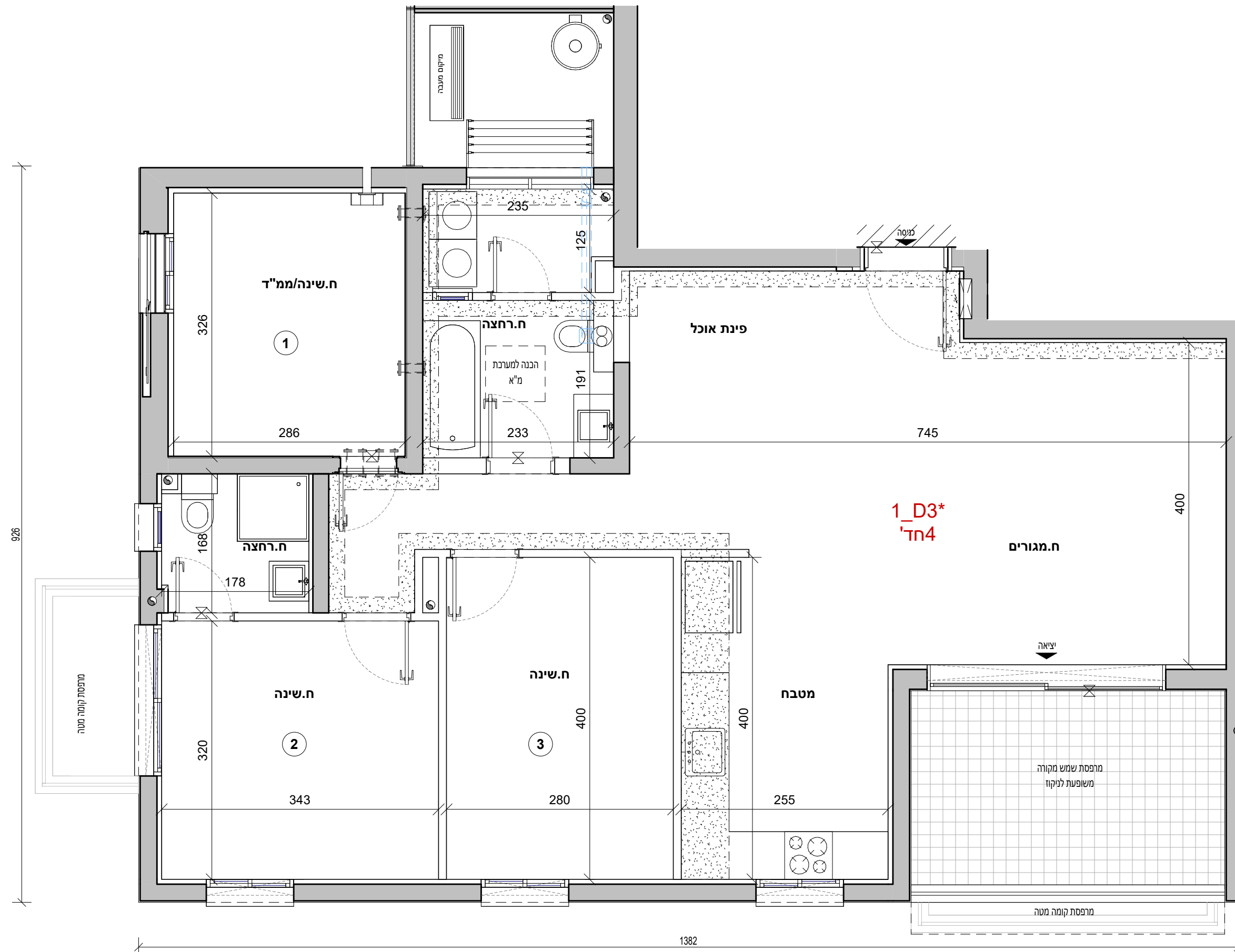



אביסרור בכרמי גת

כשאיכות פוגשת קהילה

אביסרור - קרית גת

| | |
|-------------|------------|
| מגרש: | 319 |
| בניין: | 1 |
| קומה: | 05,10 |
| דירה: | 19,39 |
| קנ"מ: | 1 : 50 |
| מהדורה מס': | 1 |
| תאריך: | 12.02.2026 |

1_D4m

הערות:

- הערות ומקרא לתכנית זו מופיעות בדף השער לתוכניות המכר.
- התכנית לפני היתר בניה - ייתכנו שינויים והתאמות לפי דרישות הרשויות, המתכנים, היועצים והחברה.

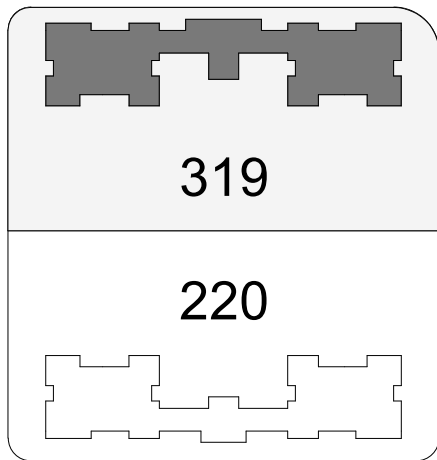

תרשים מתחם

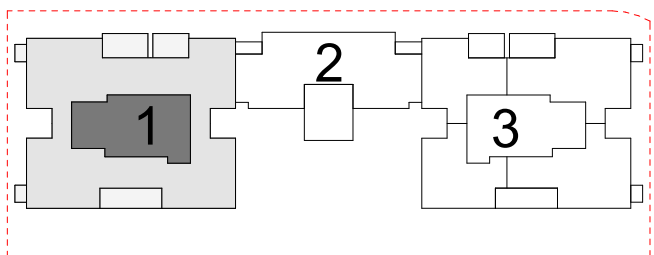

תרשים מגרש

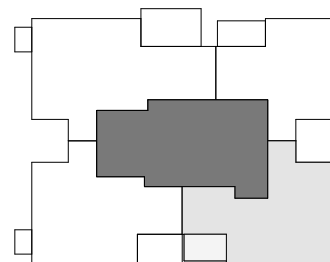

תרשים קומה

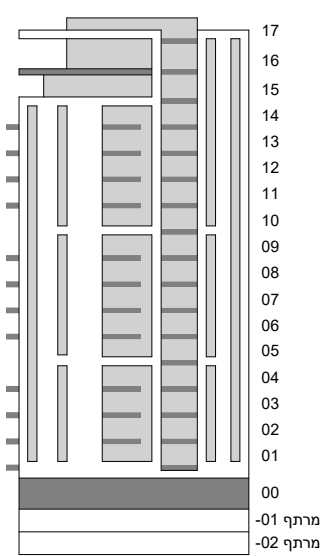

חתימת הרכש:

חתימת הרכש:

חתימת החברה:

תאריך חתימה:

מותנה בקבלת היתר בניה וכפוף לשינויים בהתאם לאישורי הרשויות ותכניות היועצים

| | |
|---------|------|
| 1_D4* | |
| 4 חדרים | |
| דירה | קומה |
| 19 | 05 |
| 39 | 10 |

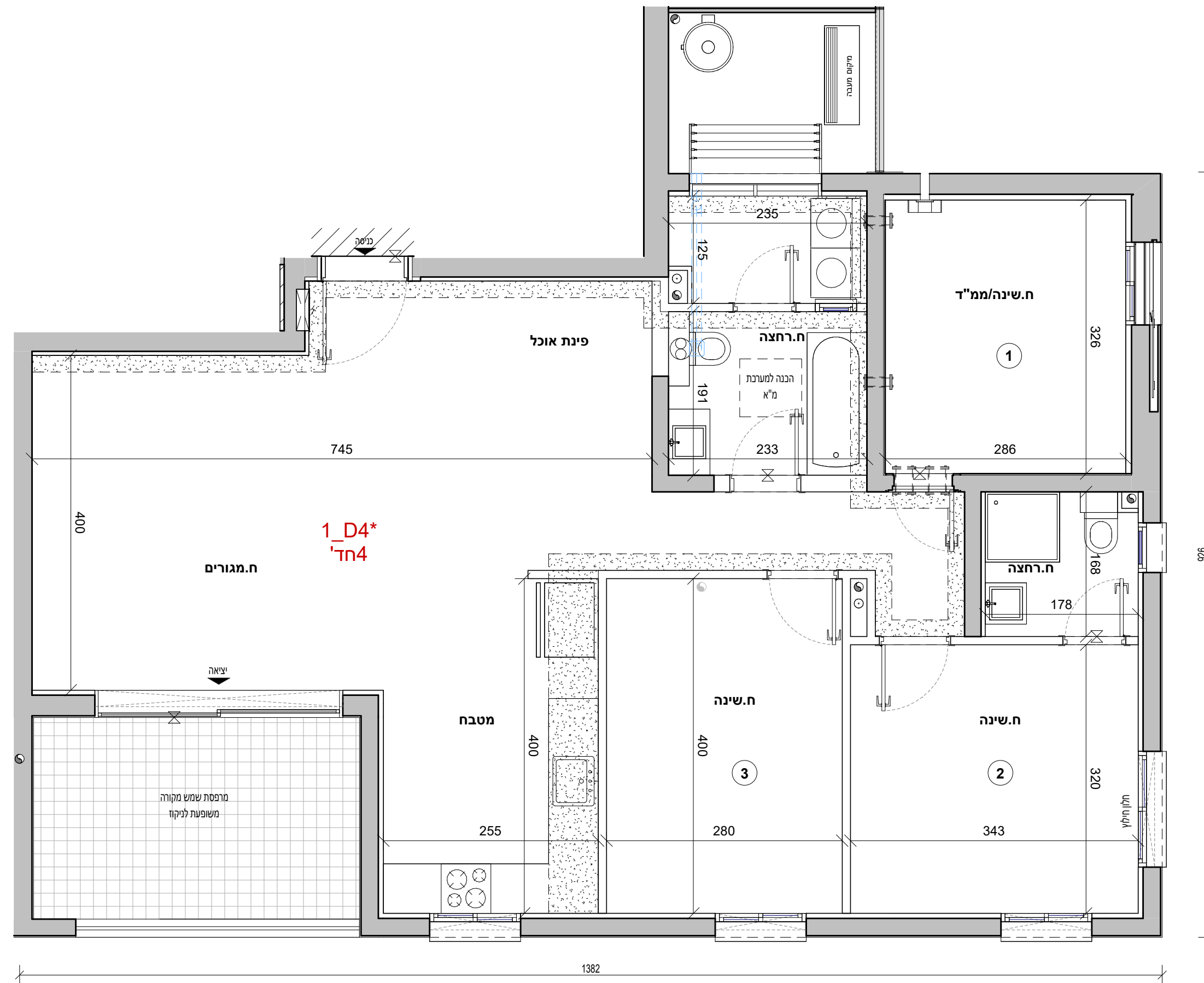



אביסרור בכרמי גת

כשאיכות פוגשת קהילה

אביסרור - קרית גת

| | |
|-------------|------------|
| מגרש: | 319 |
| בניין: | 1 |
| קומה: | 11-13 |
| דירה: | 43,47,51 |
| קנ"מ: | 1 : 50 |
| מהדורה מס': | 1 |
| תאריך: | 12.02.2026 |

1_D5

הערות:

- הערות ומקרא לתכנית זו מופיעות בדף השער לתוכניות המכר.
- התכנית לפני היתר בניה - ייתכנו שינויים והתאמות לפי דרישות הרשויות, המתכננים, היועצים והחברה.

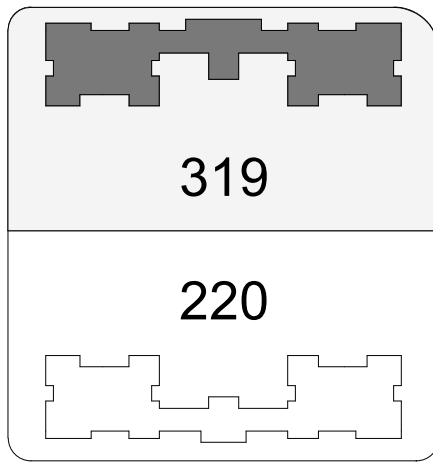

תרשים מתחם

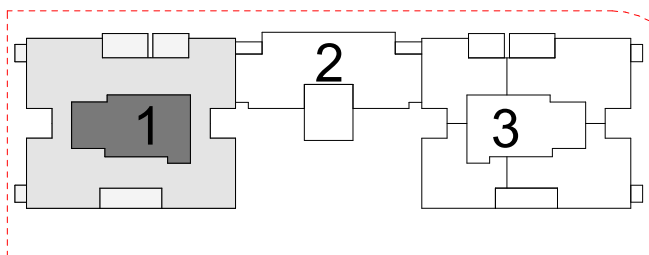

תרשים מגרש

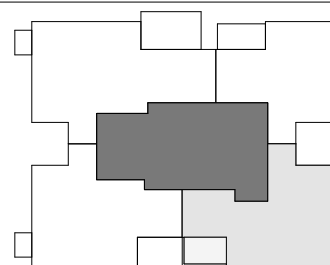

תרשים קומה

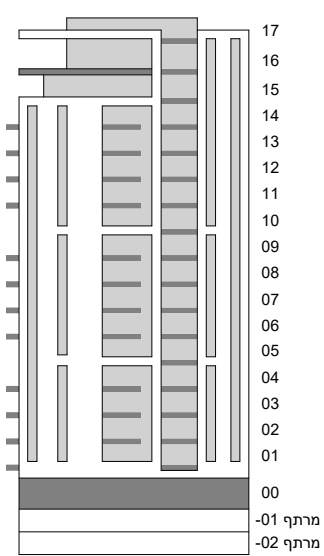

חתימת הרכש:

חתימת הרכש:

חתימת החברה:

תאריך חתימה:

מותנה בקבלת היתר בניה וכפוף לשינויים בהתאם לאישורי הרשויות ותכניות היועצים

| | |
|---------|------|
| 1_D5 | |
| 4 חדרים | |
| דירה | קומה |
| 43 | 11 |
| 47 | 12 |
| 51 | 13 |

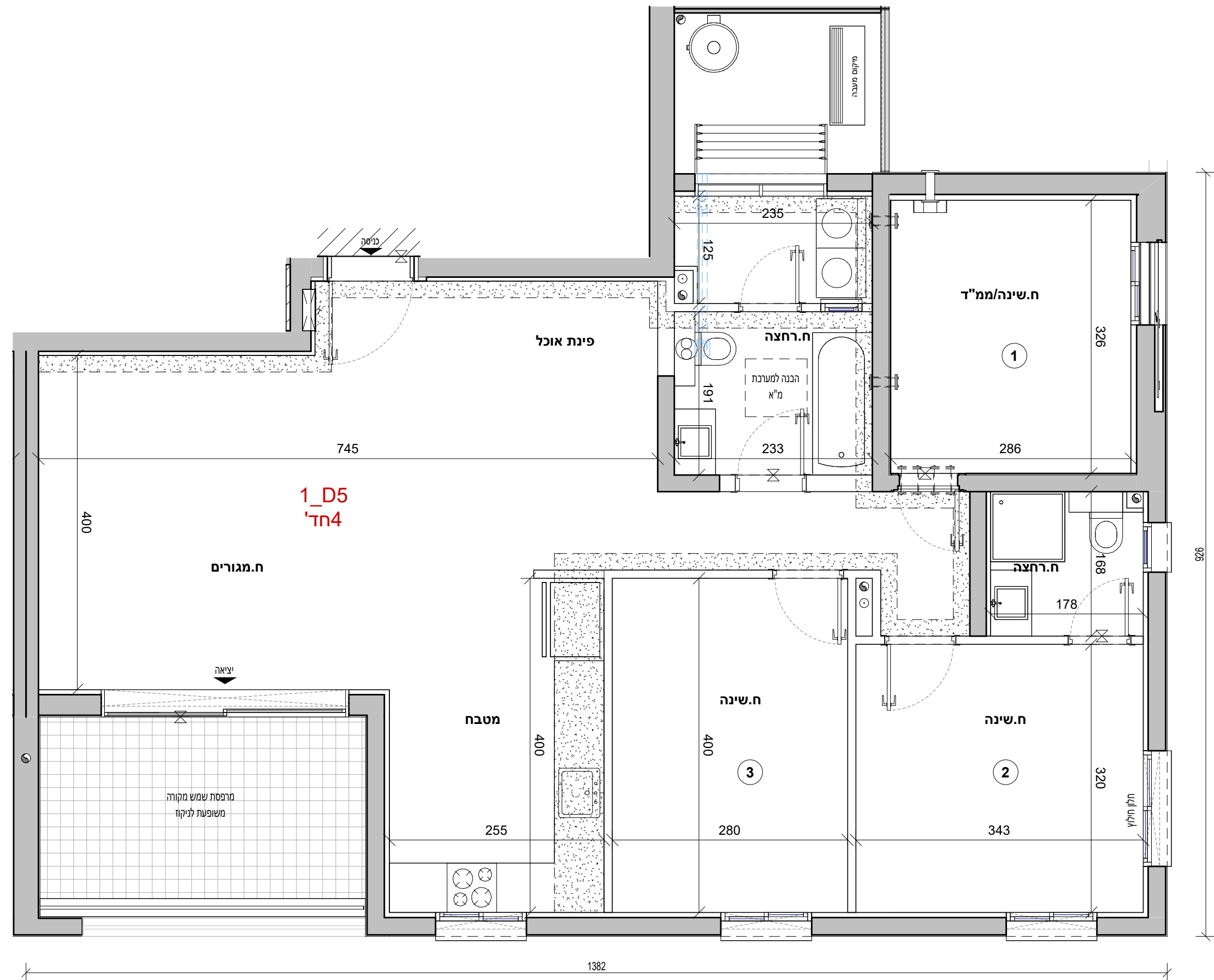



אביסרור בכרמי גת

כשאיכות פוגשת קהילה

אביסרור - קרית גת

| | |
|--------------|------------|
| מגרש : | 319 |
| בניין : | 1 |
| קומה : | 14 |
| דירה : | 55 |
| קנ"מ : | 1 : 50 |
| מהדורה מס' : | 1 |
| תאריך : | 12.02.2026 |

1_D5

הערות:

- הערות ומקרא לתכנית זו מופיעות בדף השער לתוכניות המכר.
- התכנית לפני היתר בניה - ייתכנו שינויים והתאמות לפי דרישות הרשויות, המתכננים, היועצים והחברה.

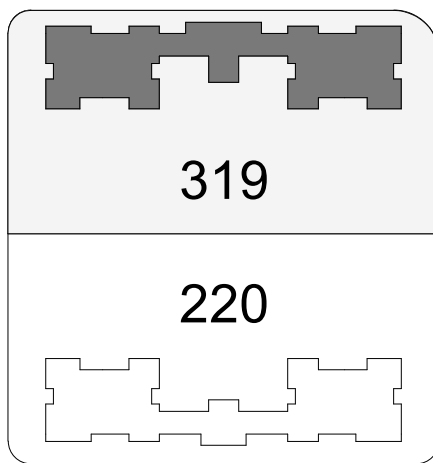

319

220

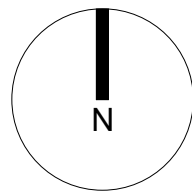

תרשים מתחם

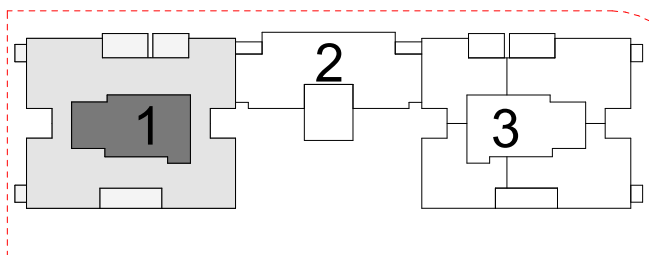

תרשים מגרש

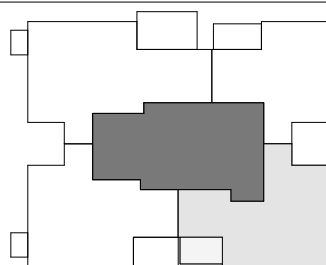

תרשים קומה

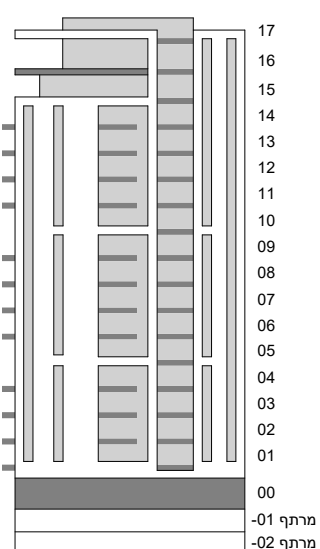

חתימת הרכש:

חתימת הרכש:

חתימת החברה:

תאריך חתימה:

מותנה בקבלת היתר בניה וכפוף לשינויים בהתאם לאישורי הרשויות ותכניות היועצים

| | |
|---------|------|
| 1_D5_14 | |
| 4 חדרים | |
| דירה | קומה |
| 55 | 14 |

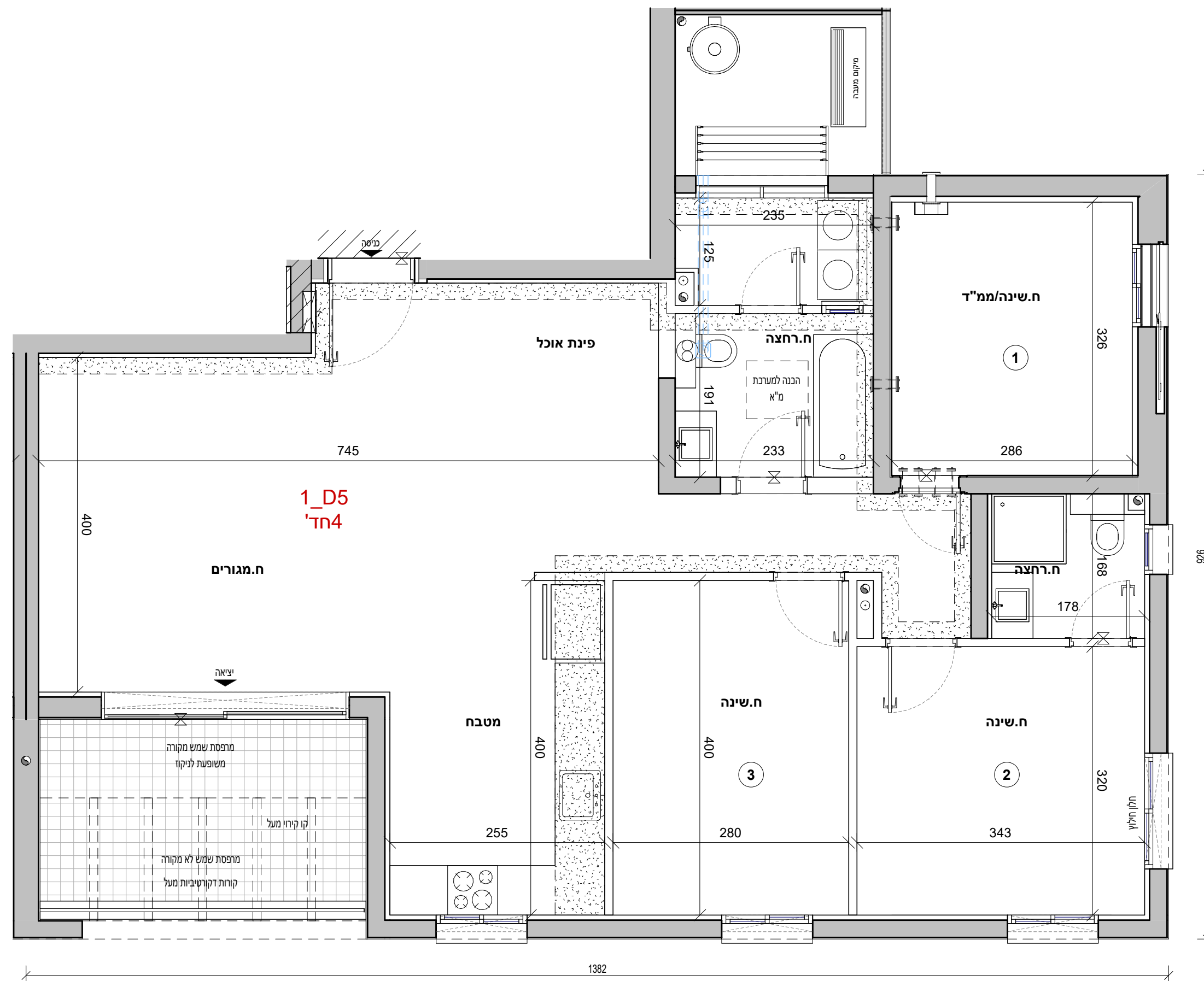



אביסרור בכרמי גת

כשאיכות פוגשת קהילה

אביסרור - קרית גת

| | |
|-------------|------------|
| מגרש: | 319 |
| בניין: | 1 |
| קומה: | 06-08 |
| דירה: | 23,27,31 |
| קנ"מ: | 1 : 50 |
| מהדורה מס': | 1 |
| תאריך: | 12.02.2026 |

1_D5m

הערות:

- הערות ומקרא לתכנית זו מופיעות בדף השער לתוכניות המכר.
- התכנית לפני היתר בניה - ייתכנו שינויים והתאמות לפי דרישות הרשויות, המתכננים, היועצים והחברה.

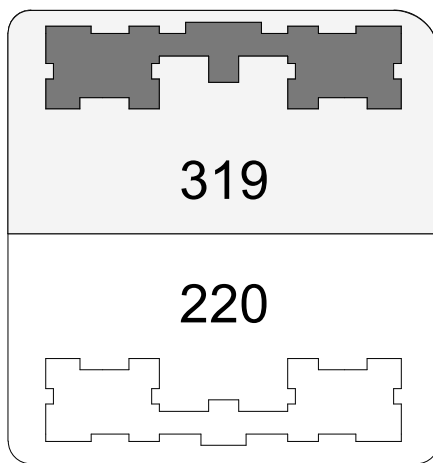

319

220

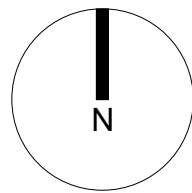

תרשים מתחם

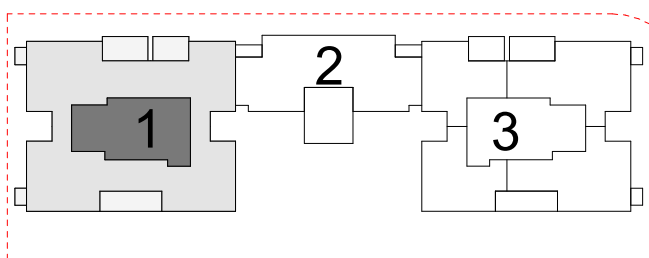

תרשים מגרש

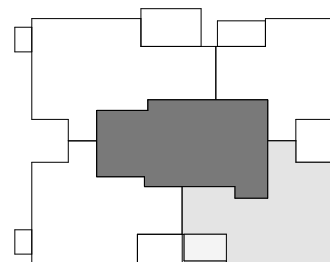

תרשים קומה

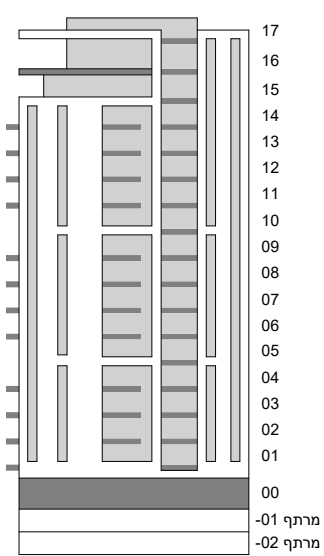

חתימת הרוכש:

חתימת הרוכש:

חתימת החברה:

תאריך חתימה:

מותנה בקבלת היתר בניה וכפוף לשינויים בהתאם לאישורי הרשויות ותכניות היועצים

| | |
|---------|------|
| 1_D5* | |
| 4 חדרים | |
| דירה | קומה |
| 23 | 06 |
| 27 | 07 |
| 31 | 08 |

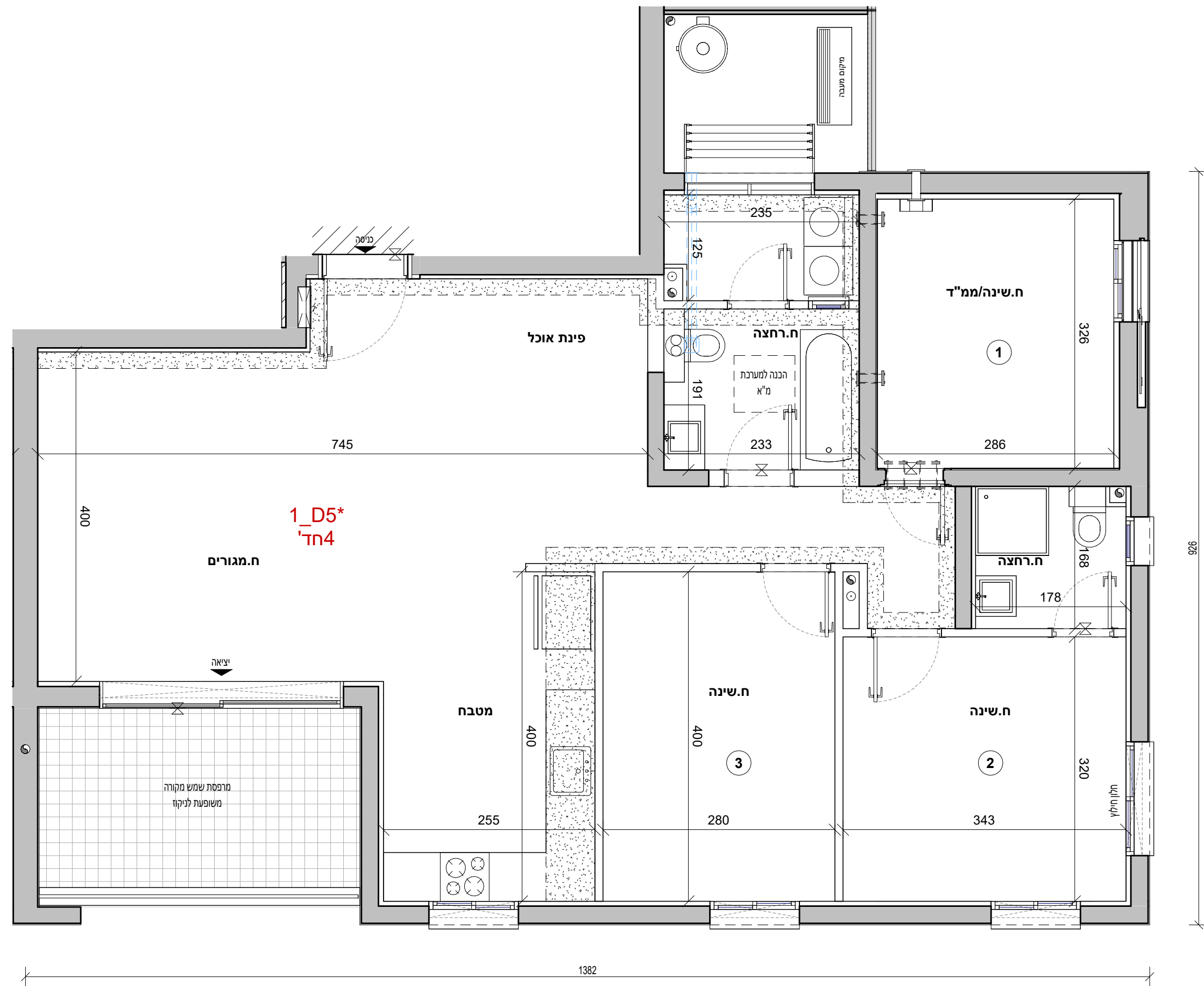



אביסרור בכרמי גת

כשאיכות פוגשת קהילה

אביסרור - קרית גת

| | |
|--------------|------------|
| מגרש : | 319 |
| בניין : | 1 |
| קומה : | 09 |
| דירה : | 35 |
| קנ"מ : | 1 : 50 |
| מהדורה מס' : | 1 |
| תאריך : | 12.02.2026 |

1_D5m

הערות:

- הערות ומקרא לתכנית זו מופיעות בדף השער לתוכניות המכר.
- התכנית לפני היתר בניה - ייתכנו שינויים והתאמות לפי דרישות הרשויות, המתכננים, היועצים והחברה.

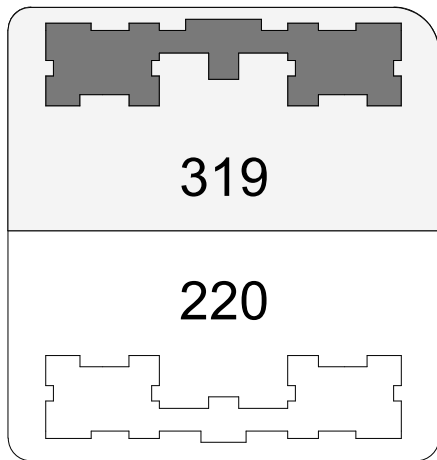

319

220

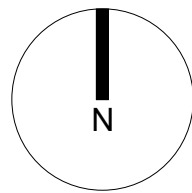

תרשים מתחם

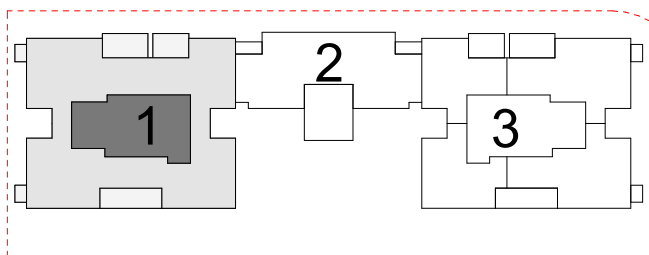

תרשים מגרש

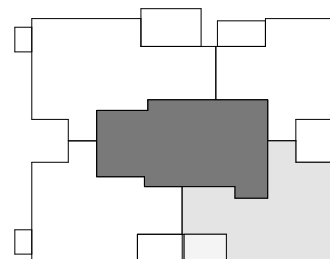

תרשים קומה

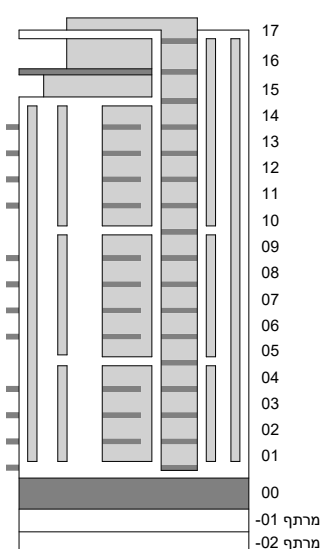

חתימת הרוכש:

חתימת הרוכש:

חתימת החברה:

תאריך חתימה:

V.S.O.C
V.S.O.C ARCHITECTS

מותנה בקבלת היתר בניה וכפוף לשינויים בהתאם לאישורי הרשויות ותכניות היועצים

| | |
|----------|------|
| 1_D5*_09 | |
| 4 חדרים | |
| דירה | קומה |
| 35 | 09 |

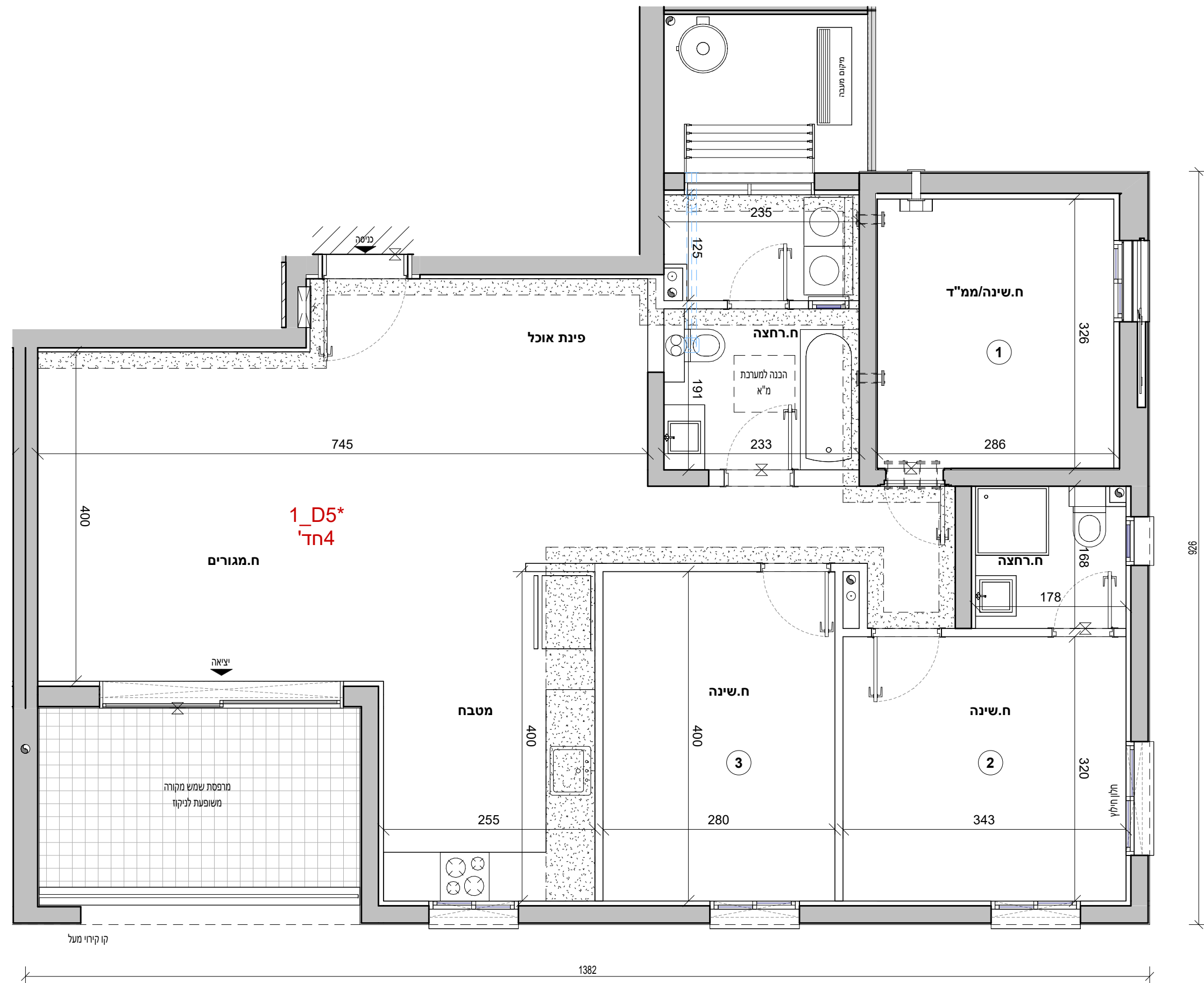



אביסרור בכרמי גת

כשאיכות פוגשת קהילה

אביסרור - קרית גת

| | |
|--------------|------------|
| מגרש : | 319 |
| בניין : | 1 |
| קומה : | 1 |
| דירה : | 1 |
| קנ"מ : | 1 : 50 |
| מהדורה מס' : | 1 |
| תאריך : | 12.02.2026 |

1_E1m

הערות:

1. הערות ומקרא לתכנית זו מופיעות בדף השער לתוכניות המכר.
2. התכנית לפני היתר בניה - ייתכנו שינויים והתאמות לפי דרישות הרשויות, המתכננים, היועצים והחברה.

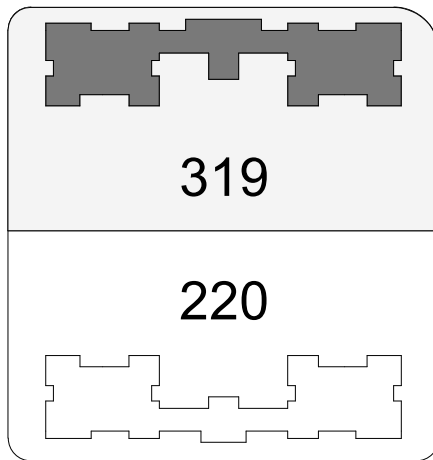

תרשים מתחם

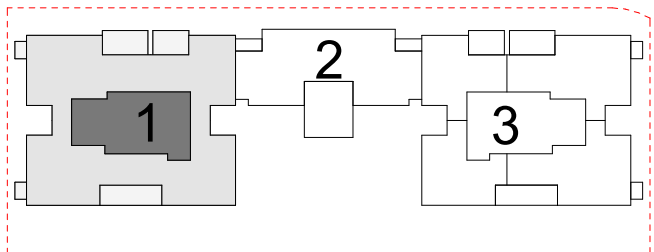

תרשים מגרש

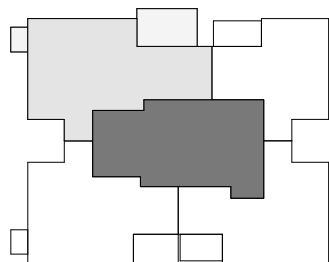

תרשים קומה

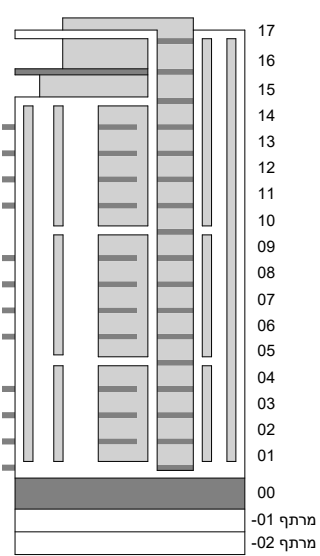

חתימת הרוכש:

חתימת הרוכש:

חתימת החברה:

תאריך חתימה:



מותנה בקבלת היתר בניה וכפוף לשינויים בהתאם לאישורי הרשויות ותכניות היועצים

| | |
|---------|------|
| 1_E1* | |
| 5 חדרים | |
| קומה | דירה |
| 01 | 1 |

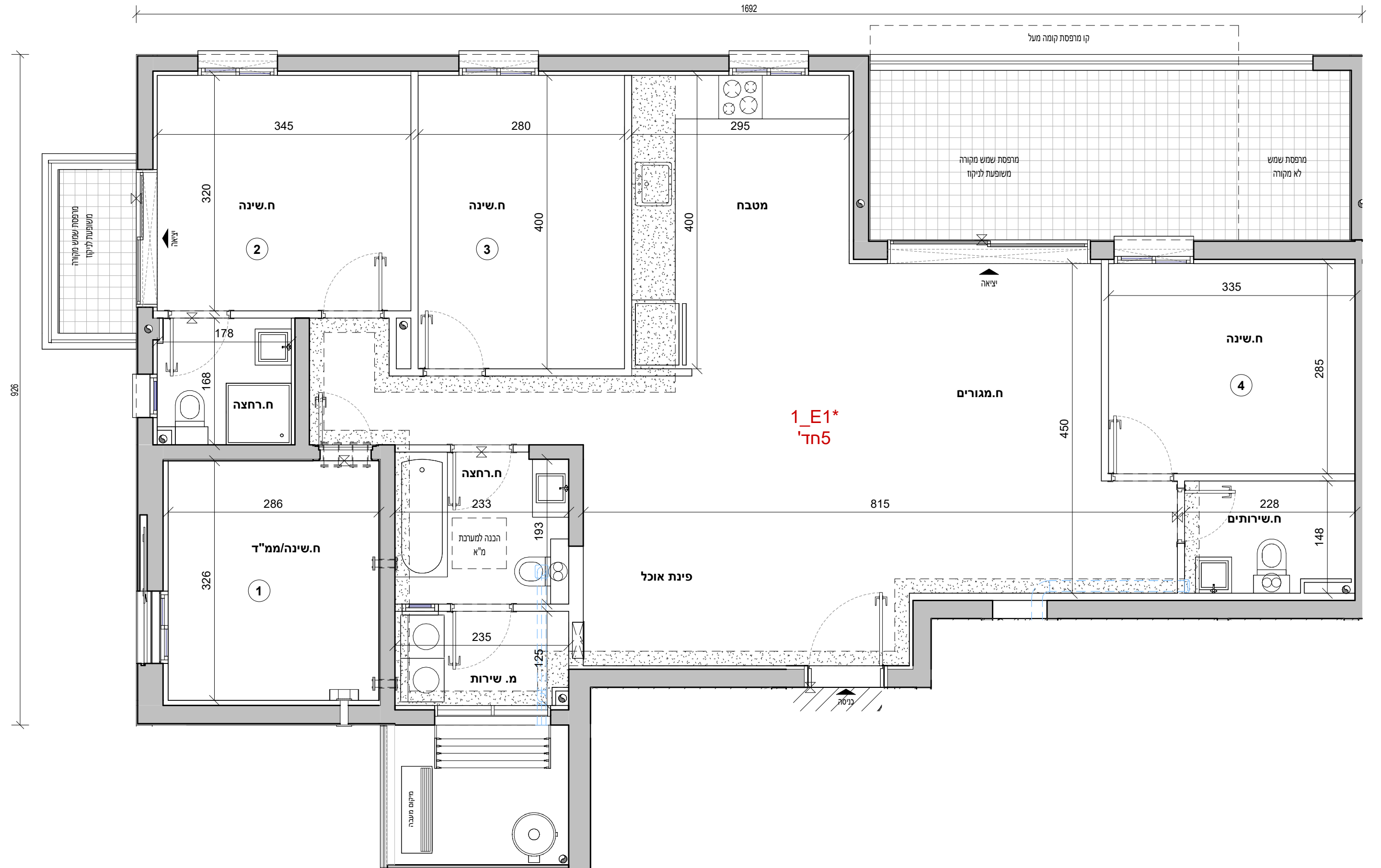



אביסרור בכרמי גת

כשאיכות פוגשת קהילה

אביסרור - קרית גת

| | |
|-------------|-------------------|
| מגרש: | 319 |
| בניין: | 1 |
| קומה: | 6-8,11-13 |
| דירה: | 21,25,29,41,45,49 |
| קנ"מ: | 1 : 50 |
| מהדורה מס': | 1 |
| תאריך: | 12.02.2026 |

1_E2

הערות:

- הערות ומקרא לתכנית זו מופיעות בדף השער לתוכניות המכר.
- התכנית לפני היתר בניה - ייתכנו שינויים והתאמות לפי דרישות הרשויות, המתכננים, היועצים והחברה.

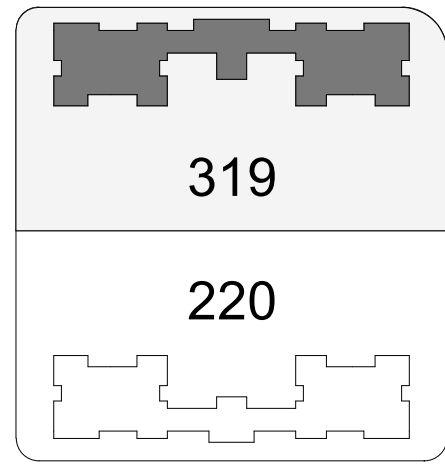

תרשים מתחם

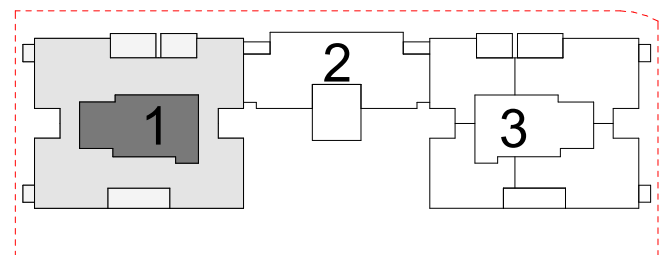

תרשים מגרש

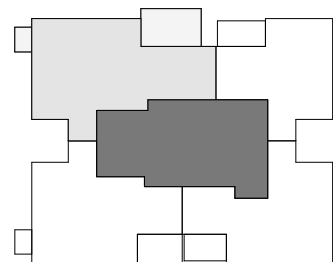

תרשים קומה

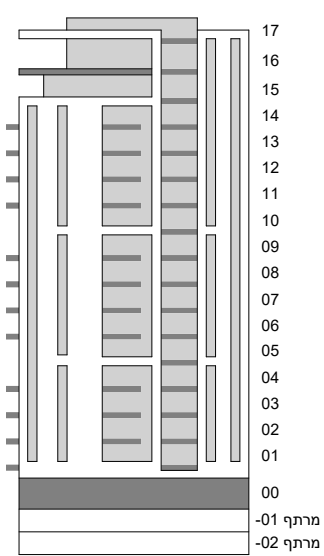

חתימת הרוכש:

חתימת הרוכש:

חתימת החברה:

תאריך חתימה:

מותנה בקבלת היתר בניה וכפוף לשינויים בהתאם לאישורי הרשויות ותכניות היועצים

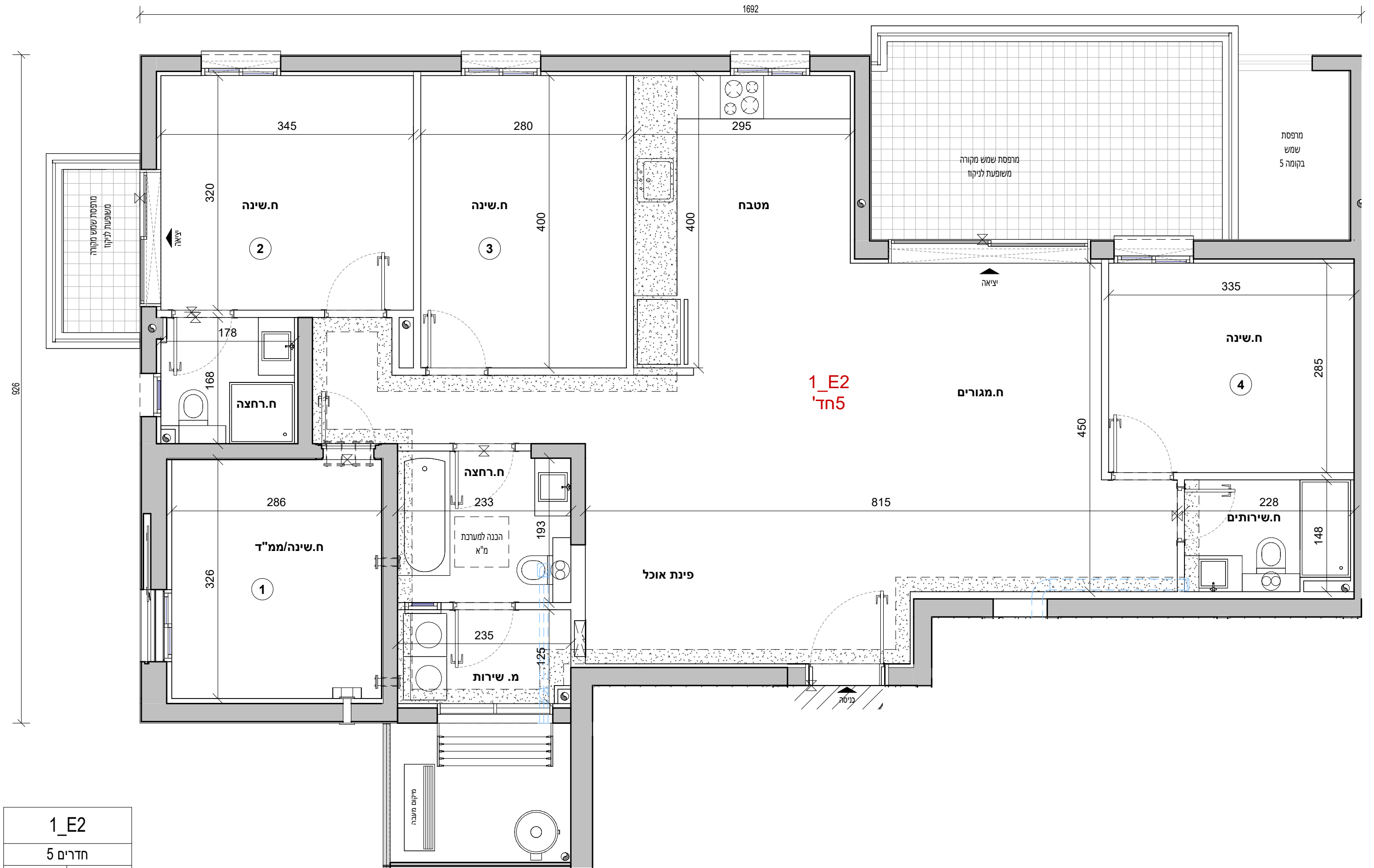

| 1_E2 | |
|---------|------|
| 5 חדרים | |
| דירה | קומה |
| 21 | 06 |
| 25 | 07 |
| 29 | 08 |
| 41 | 11 |
| 45 | 12 |
| 49 | 13 |



אביסרור בכרמי גת

כשאיכות פוגשת קהילה

אביסרור - קרית גת

| | |
|--------------|------------|
| מגרש : | 319 |
| בניין : | 1 |
| קומה : | 9,14 |
| דירה : | 33,53 |
| קב"מ : | 1 : 50 |
| מהדורה מס' : | 1 |
| תאריך : | 12.02.2026 |

1_E2

הערות:

- הערות ומקרא לתכנית זו מופיעות בדף השער לתוכניות המכר
- התכנית לפני היתר בניה - ייתכנו שינויים והתאמות לפי דרישות הרשויות, המתכנים, היועצים והחברה.

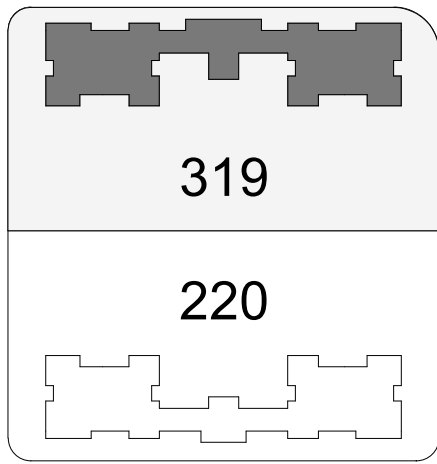

תרשים מתחם

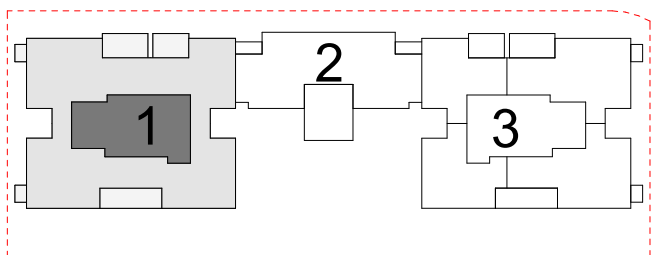

תרשים מגרש

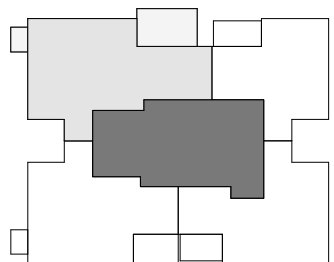

תרשים קומה

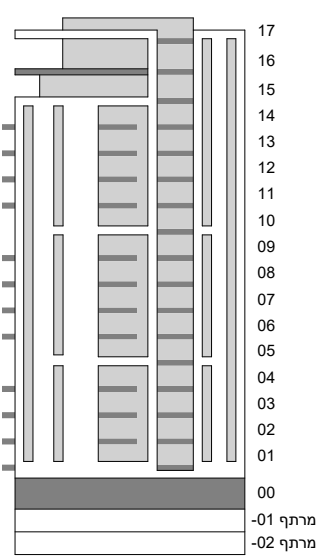

חתימת הרוכש:

חתימת הרוכש:

חתימת החברה:

תאריך חתימה:



מותנה בקבלת היתר בניה וכפוף לשינויים בהתאם לאישורי הרשויות ותכניות היועצים

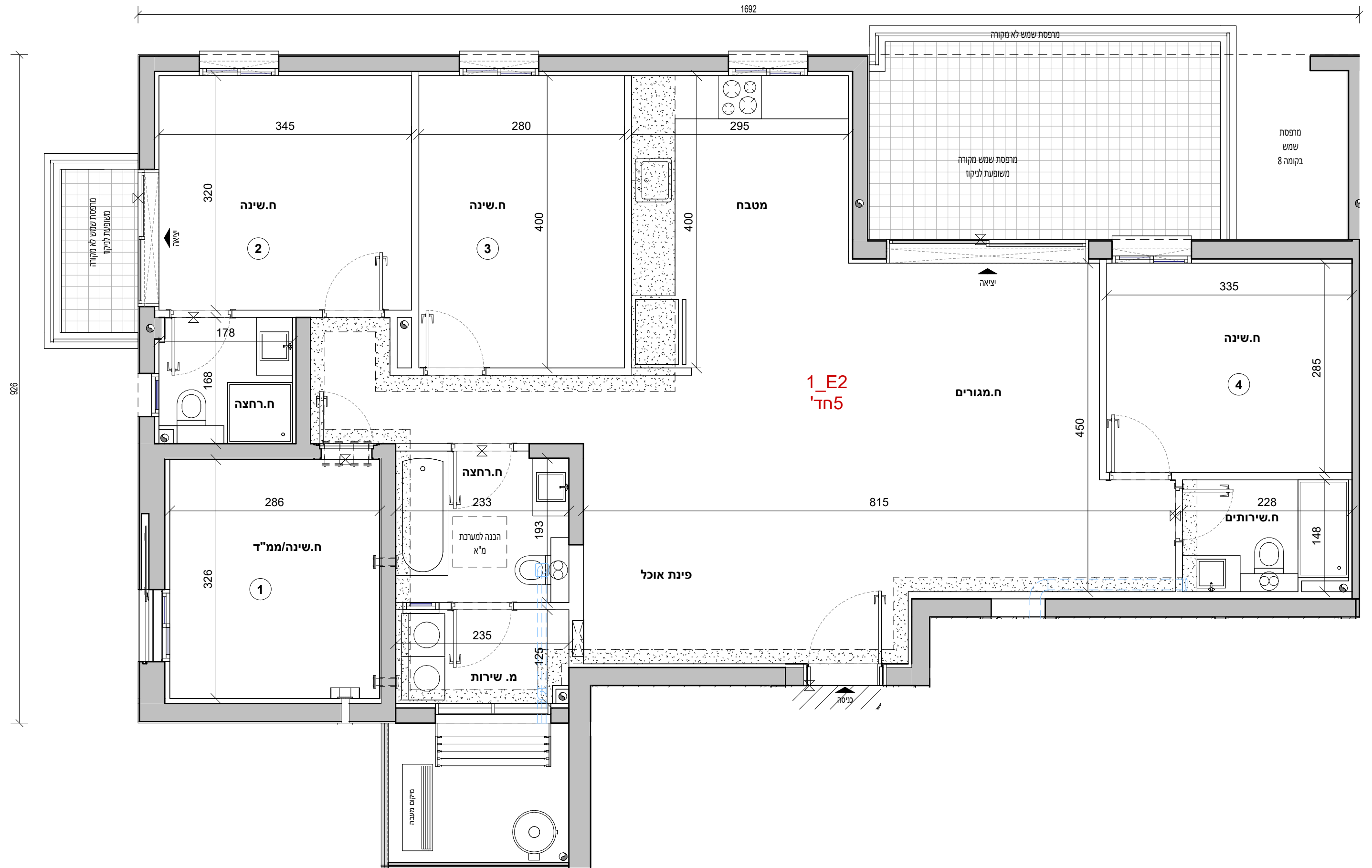

| | |
|-----------|------|
| 1_E2_9+14 | |
| חדרים 5 | |
| דירה | קומה |
| 33 | 09 |
| 53 | 14 |



אביסרור בכרמי גת

כשאיכות פוגשת קהילה

אביסרור - קרית גת

| | |
|-------------|------------|
| מגרש: | 319 |
| בניין: | 1 |
| קומה: | 02,03 |
| דירה: | 5,9 |
| קנ"מ: | 1 : 50 |
| מהדורה מס': | 1 |
| תאריך: | 12.02.2026 |

1_E2m

הערות:

- הערות ומקרא לתכנית זו מופיעות בדף השער לתוכניות המכר
- התכנית לפני היתר בניה - ייתכנו שינויים והתאמות לפי דרישות הרשויות, המתכננים, היועצים והחברה.

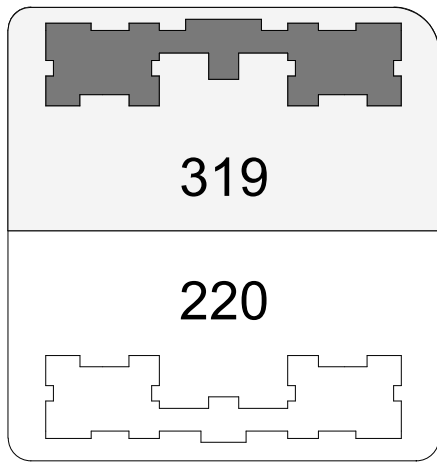

319

220

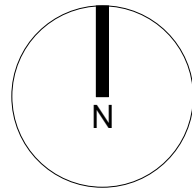

תרשים מתחם

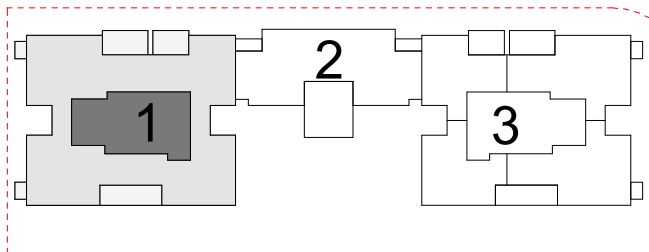

תרשים מגרש

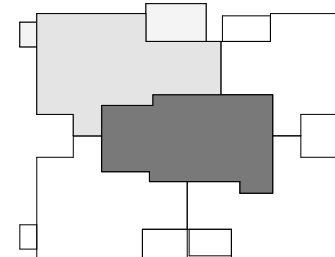

תרשים קומה

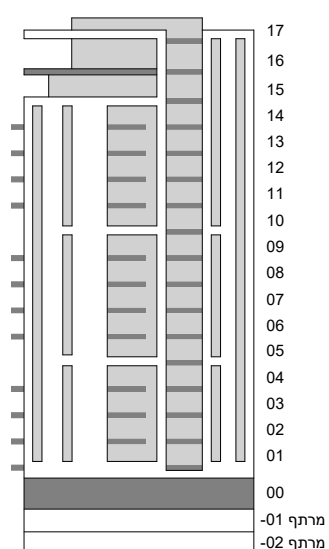

17
16
15
14
13
12
11
10
09
08
07
06
05
04
03
02
01
00
מרתף 01
מרתף 02

חתימת הרוכש:

חתימת הרוכש:

חתימת החברה:

תאריך חתימה:



מותנה בקבלת היתר בניה וכפוף לשינויים בהתאם לאישורי הרשויות ותכניות היועצים

| | |
|---------|------|
| 1_E2* | |
| 5 חדרים | |
| דירה | קומה |
| 5 | 02 |
| 9 | 03 |

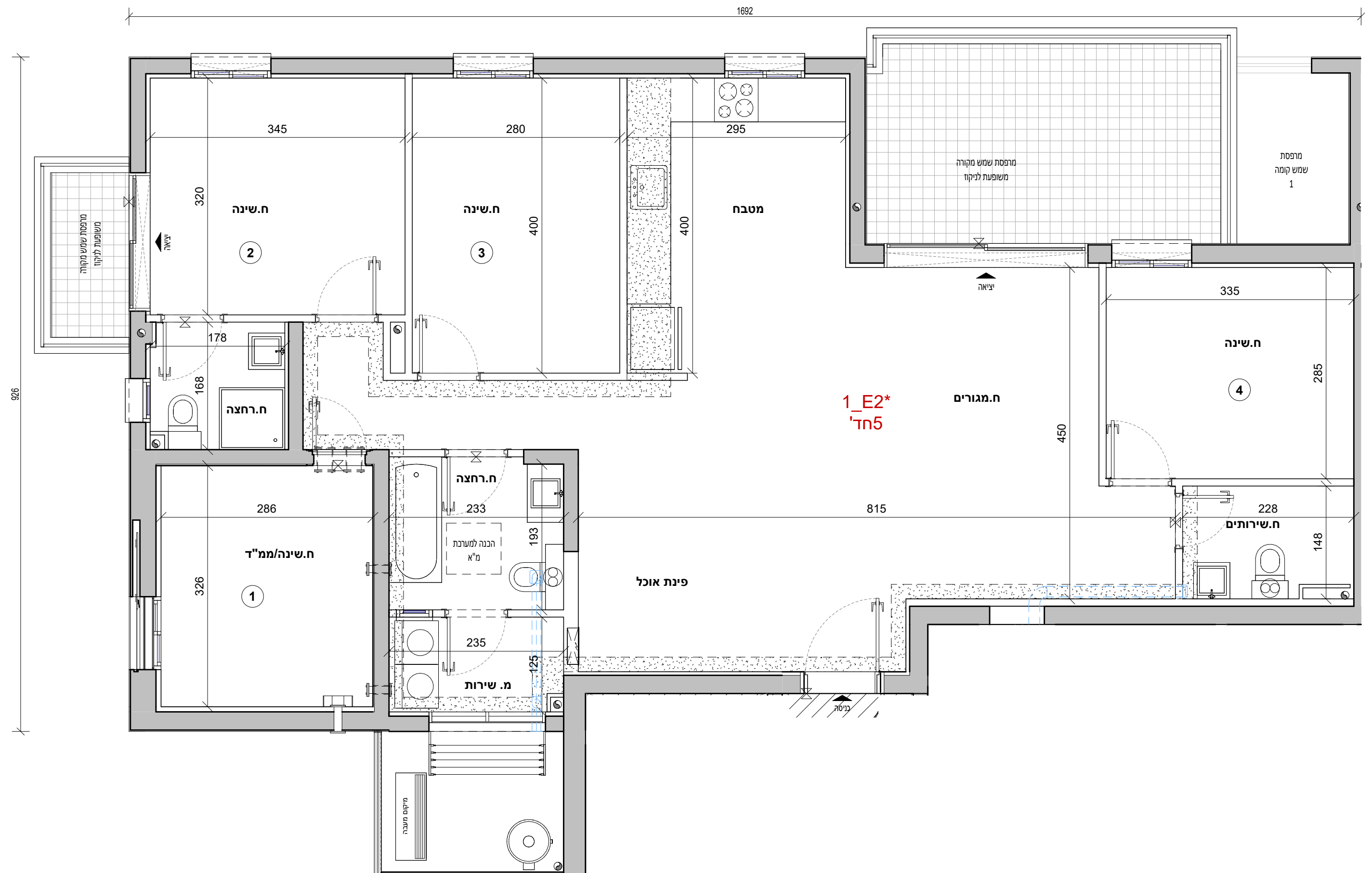



אביסרור בכרמי גת

כשאיכות פוגשת קהילה

אביסרור -קרית גת

| | |
|-------------|------------|
| מגרש: | 319 |
| בניין: | 1 |
| קומה: | 04 |
| דירה: | 13 |
| קנ"מ: | 1 : 50 |
| מהדורה מס': | 1 |
| תאריך: | 12.02.2026 |

1_E2m

הערות:

- הערות ומקרא לתכנית זו מופיעות בדף השער לתוכנית המכר
- התכנית לפני היתר בניה - ייתכנו שינויים והתאמות לפי דרישות הרשויות, המתכננים, היועצים והחברה.

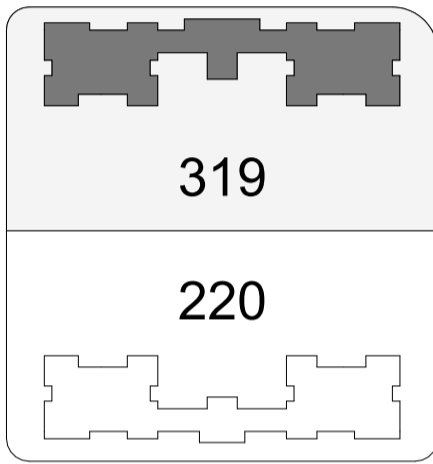

319

220

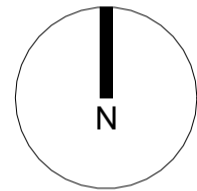

תרשים מתחם

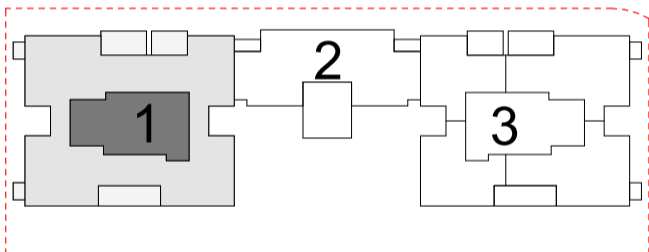

תרשים מגרש

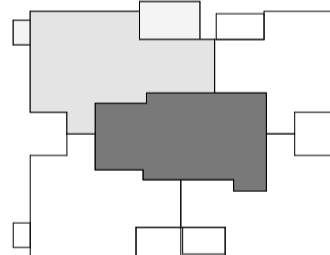

תרשים קומה

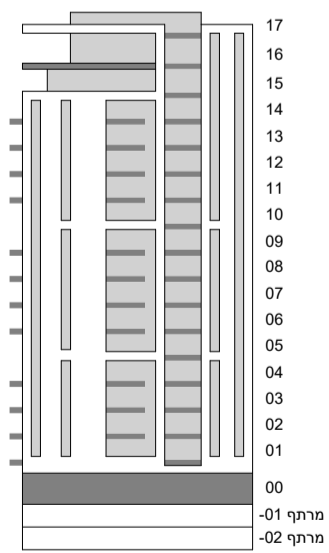

17
16
15
14
13
12
11
10
09
08
07
06
05
04
03
02
01
00
מרתף 01
מרתף 02

חתימת הרוכש:

חתימת הרוכש:

חתימת החברה:

תאריך חתימה:

V.S.O.C
V.S.O.C ARCHITECTS

מותנה בקבלת היתר בניה וכפוף לשינויים בהתאם לאישורי הרשויות ותכניות היועצים

| | |
|----------|------|
| 1_E2*_04 | |
| 5 חדרים | |
| דירה | קומה |
| 13 | 04 |

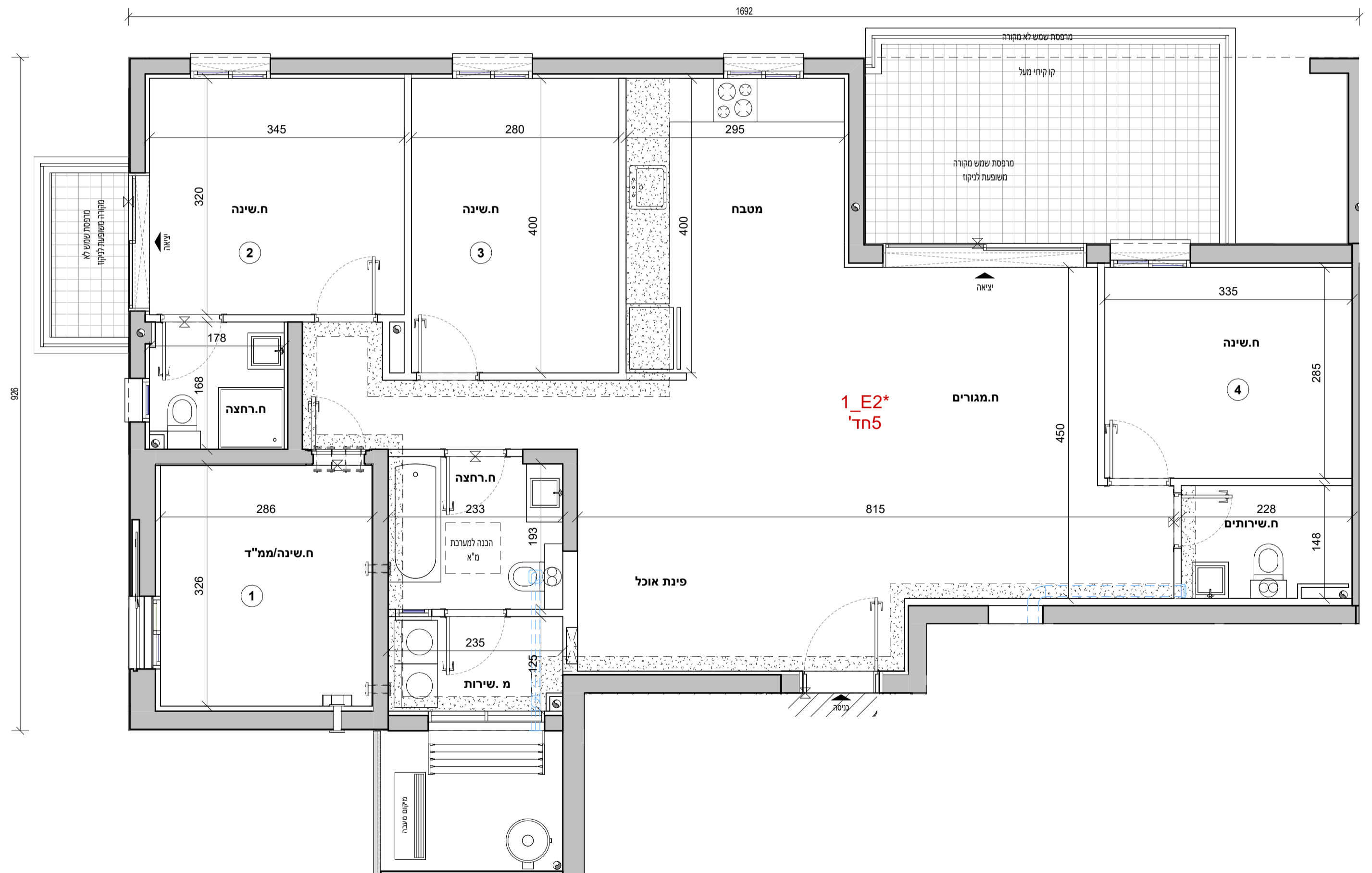



אביסרור בכרמי גת

כשאיכות פוגשת קהילה

אביסרור - קרית גת

| | |
|-------------|------------|
| מגרש: | 319 |
| בניין: | 1 |
| קומה: | 05 |
| דירה: | 17 |
| קנ"מ: | 1 : 50 |
| מהדורה מס': | 1 |
| תאריך: | 12.02.2026 |

1_E3m

הערות:

- הערות ומקרא לתכנית זו מופיעות בדף השער לתוכניות המכר.
- התכנית לפני היתר בניה - ייתכנו שינויים והתאמות לפי דרישות הרשויות, המתכננים, היועצים והחברה.

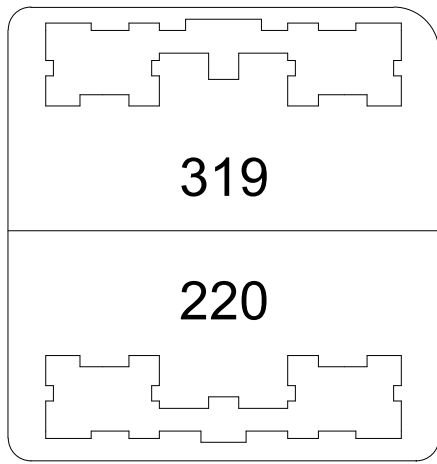

תרשים מתחם

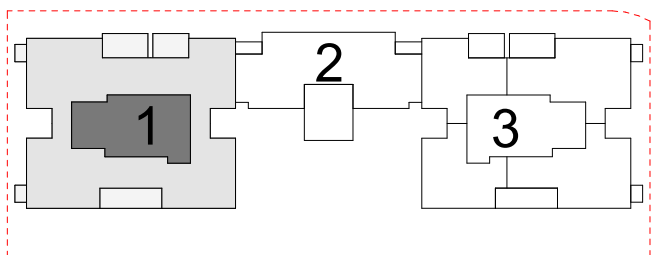

תרשים מגרש

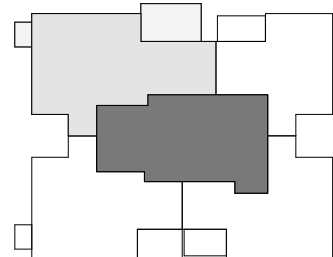

תרשים קומה

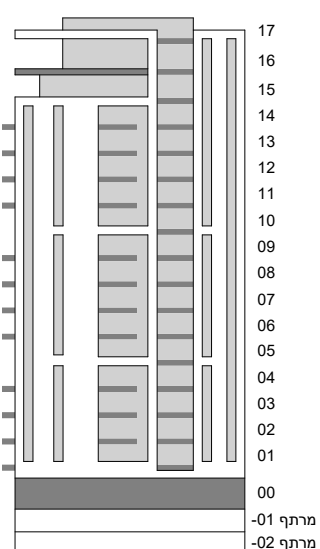

חתימת הרוכש:

חתימת הרוכש:

חתימת החברה:

תאריך חתימה:

מותנה בקבלת היתר בניה וכפוף לשינויים בהתאם לאישורי הרשויות ותכניות היועצים

| | |
|---------|------|
| 1_E3* | |
| 5 חדרים | |
| דירה | קומה |
| 17 | 05 |

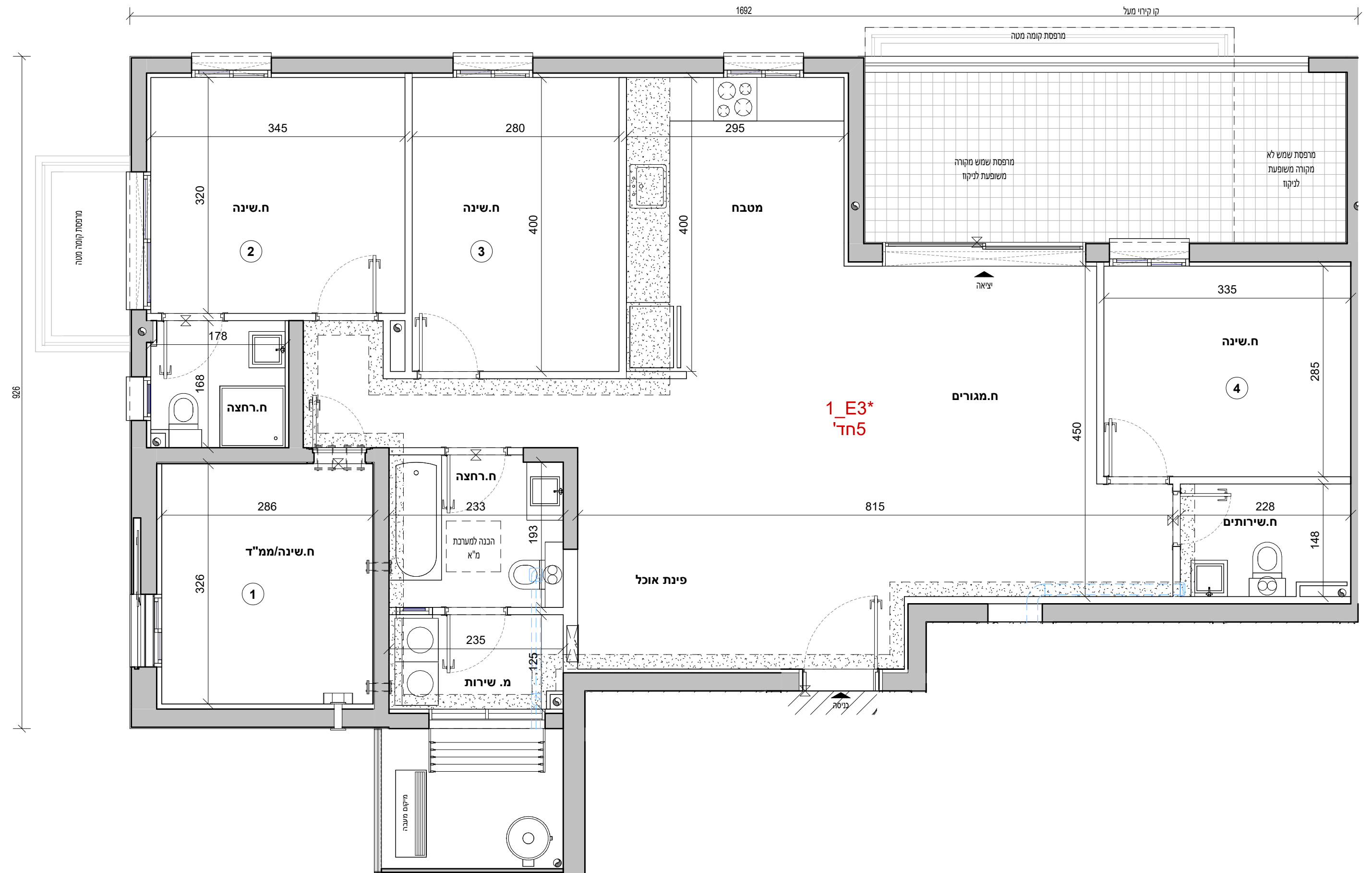



אביסרוור בכרמי גת

כשאיכות פוגשת קהילה

אביסרוור - קרית גת

| | |
|-------------|------------|
| מגרש: | 319 |
| בניין: | 1 |
| קומה: | 15 |
| דירה: | 1_MPH1 |
| קנ"מ: | 1 : 50 |
| מהדורה מס': | 1 |
| תאריך: | 12.02.2026 |

1_MPH1

הערות:
 1. בערות ומקרא לתכנית זו מופיעות בדף השיער לתוכנית המכר.
 2. התכנית לפי חורב בניה - ייתכנו שינויים והתאמות לפי דרישות הרשויות המהכנים, היועצים והתכנן.

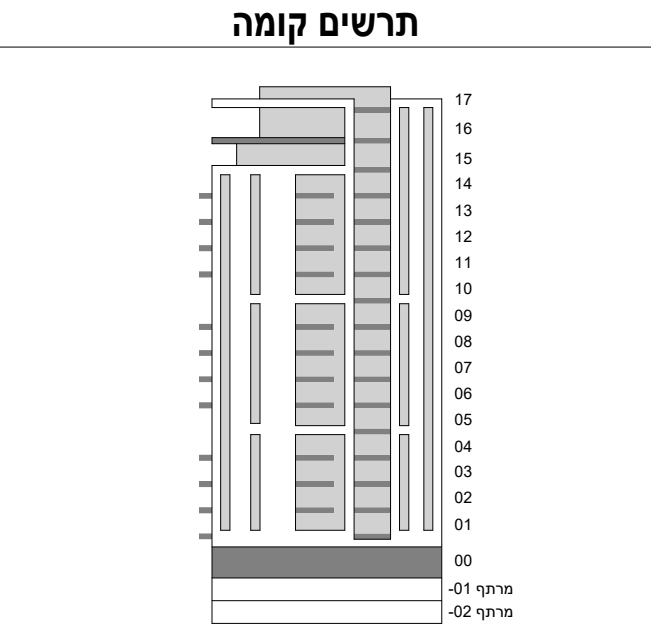
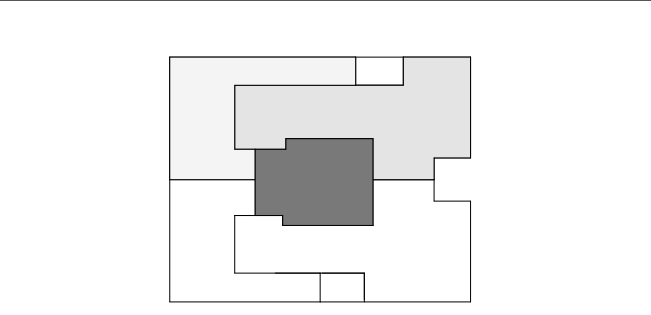
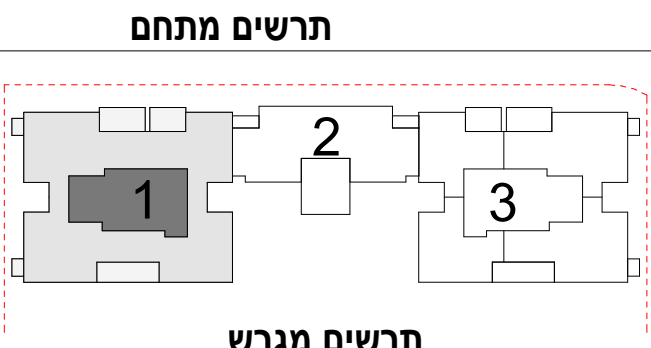
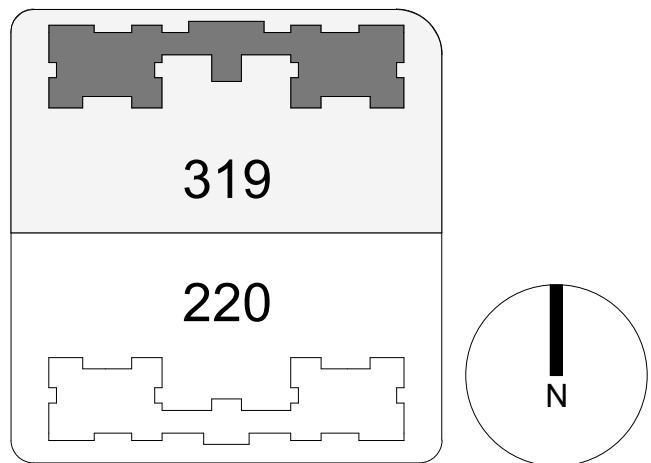

חתימת הרוכש:
 חתימת הרוכש:
 חתימת החברה:
 תאריך חתימה:



מותנה בקבלת היתר בניה וכפוף לשינויים בהתאם לאישורי הרשויות ותכניות היועצים

| | |
|---------|----|
| 1_MPH1 | |
| 6 חדרים | |
| קומה | 15 |
| דירה | 57 |

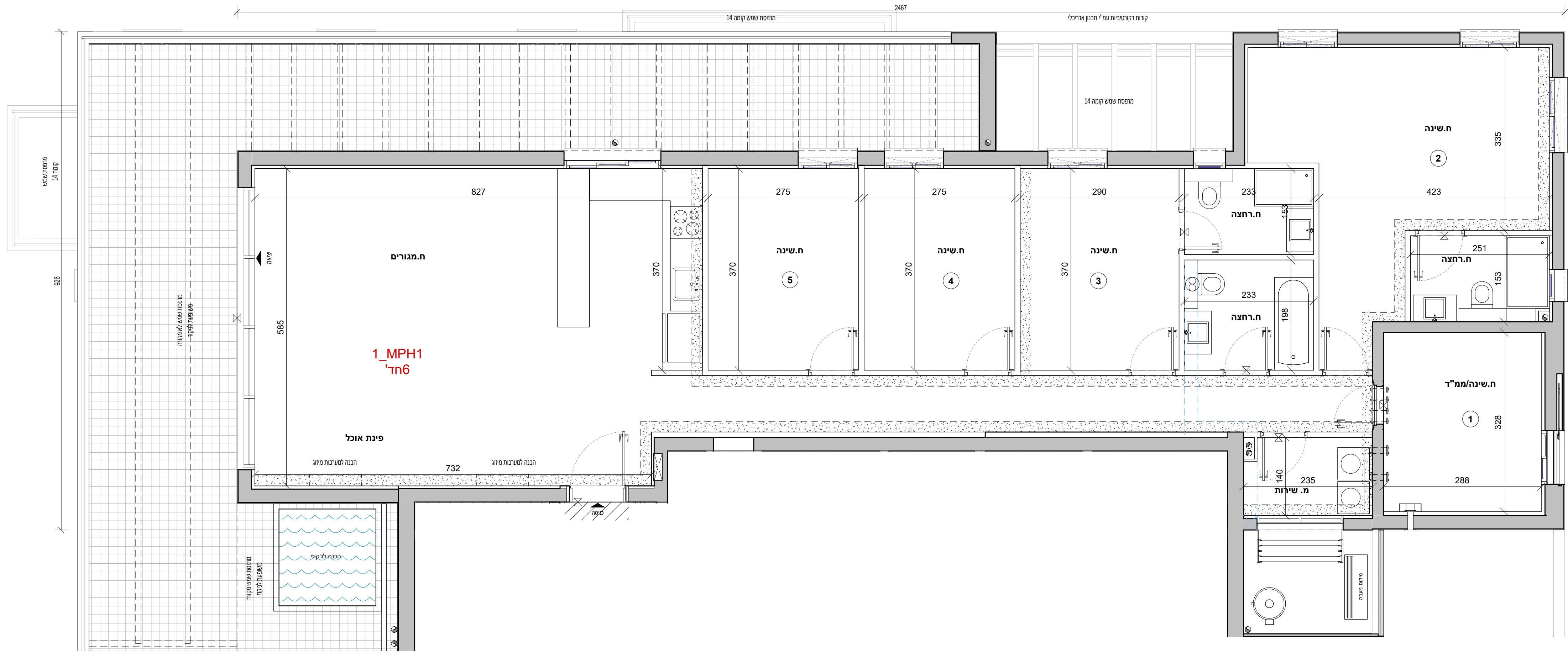

הג'קוזי יסופק ע"י הדייר ועל חשבונו. באחריות הדייר לפעול בהתאם לתקנות בטיחות, אין לשנות מיקום מהמוצג בתוכניות. מיקום ההכנות מותנה בהיתר בניה ו/או לפי החלטת החברה.



אביסרור בכרמי גת

כשאיכות פוגשת קהילה

אביסרור - קרית גת

| | |
|-------------|------------|
| מגרש: | 319 |
| בניין: | 1 |
| קומה: | 15 |
| דירה: | 58 |
| קנ"מ: | 1 : 50 |
| מהדורה מס': | 1 |
| תאריך: | 12.02.2026 |

1_MPH2

הערות:
 1. הערות ומקרא לתכנית זו מופיעות בדף השער לתוכנית המכר.
 2. התכנית לפי חירו בניה - ייתכנו שינויים והתאמות לפי דרישות הרשויות המהכניס.
 היעדים והתכנה.

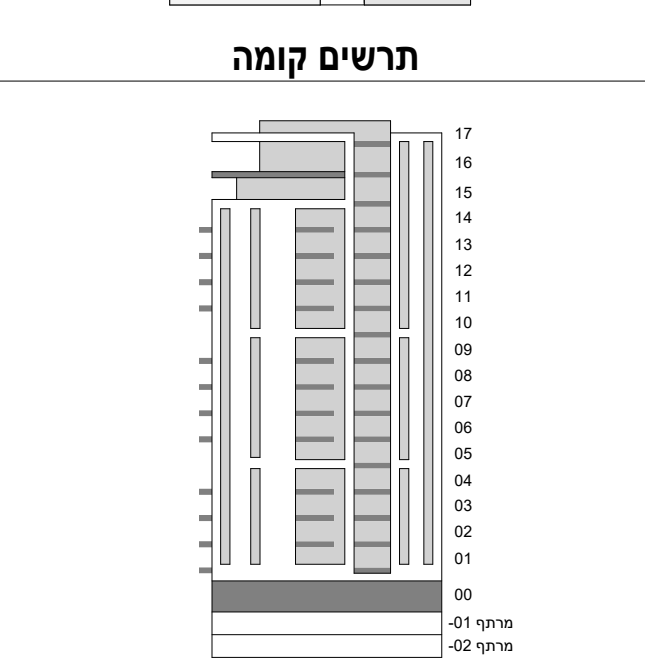
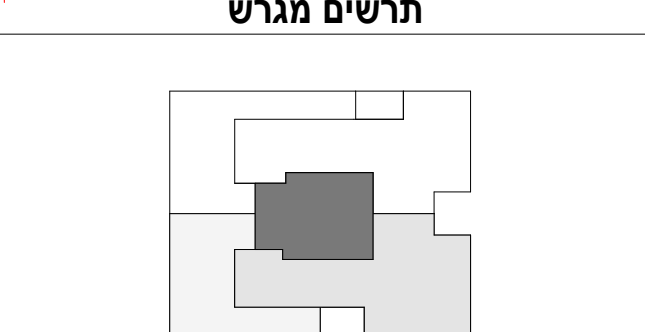
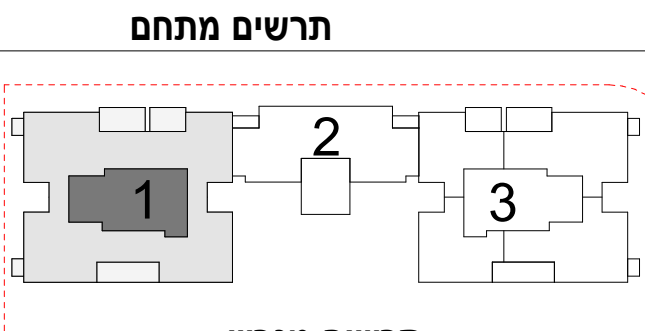
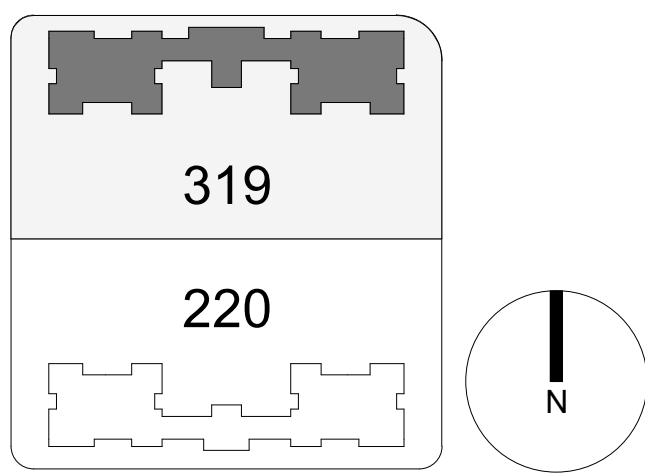

חתימת הרוכש:
 חתימת הרוכש:
 חתימת החברה:
 תאריך חתימה:



מותנה בקבלת היתר בניה וכפוף לשינויים בהתאם לאישורי הרשויות ותכניות היעדים

| | |
|---------|------|
| 1_MPH2 | |
| 6 חדרים | |
| דירה | קומה |
| 58 | 15 |

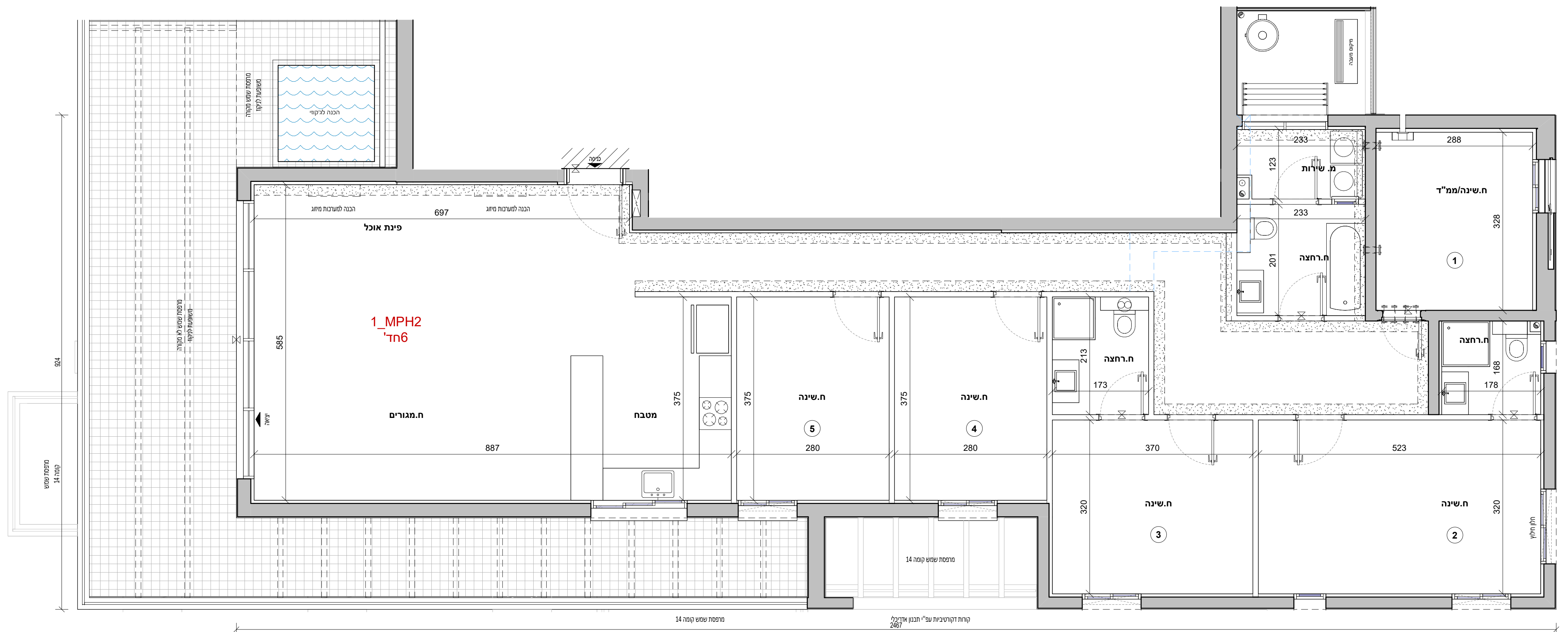

הג'קוזי יסופק ע"י הדייר ועל חשבונו.
 באחריות הדייר לפעול בהתאם לתקנות בטיחות, אין לשנות מיקום מהמוצג בתוכנית.
 מיקום ההכנות מותנה בהיתר בניה ו/או לפי החלטת החברה.



אביסרור בכרמי גת

כשאיכות פוגשת קהילה

אביסרור - קרית גת

| | |
|-------------|------------|
| מגרש: | 319 |
| בניין: | 1 |
| קומה: | 16 |
| דירה: | 59 |
| קנ"מ: | 1 : 50 |
| מהדורה מס': | 1 |
| תאריך: | 12.02.2026 |

1_PH3

הערות:
 1. בערות ומקרא לתכנית זו מופיעות בדף השער לתוכנית המכר.
 2. התכנית לפי חורב בניה - ייתכנו שינויים והתאמות לפי דרישות הרשויות המהכנסים, היועצים והחברה.

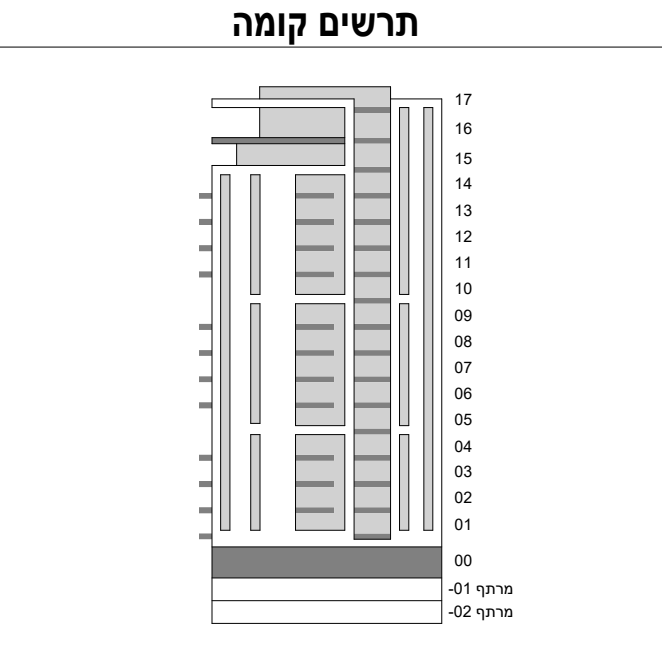
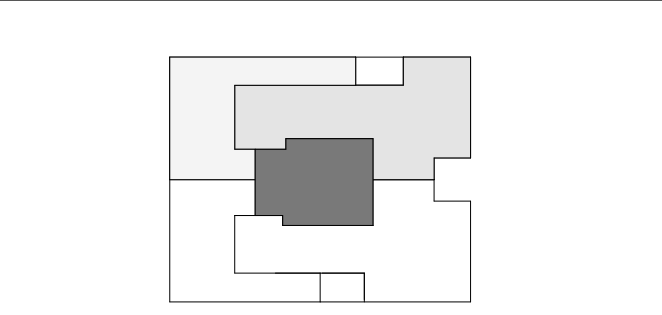
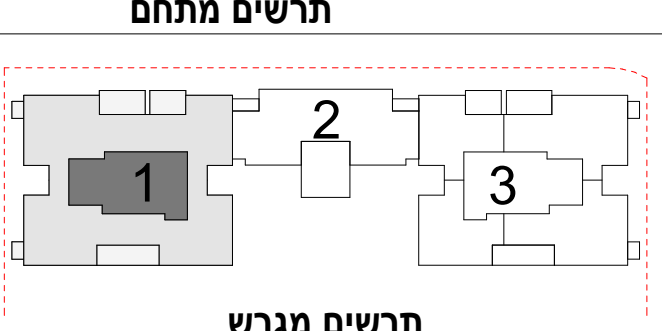
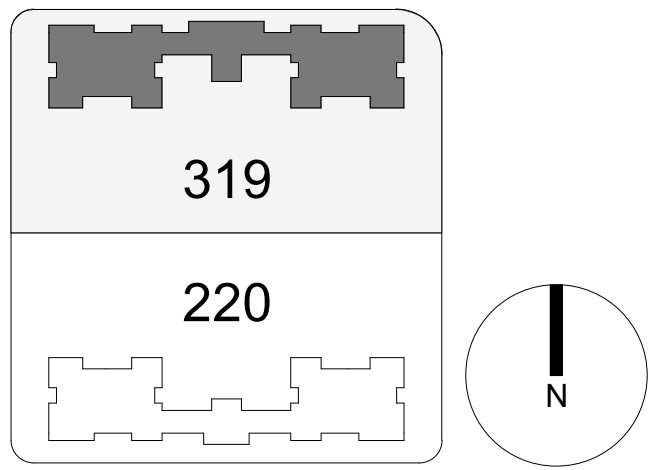

חתימת הרוכש:
 חתימת הרוכש:
 חתימת החברה:
 תאריך חתימה:



מותנה בקבלת היתר בניה וכפוף לשינויים בהתאם לאישורי הרשויות ותכניות היועצים

| | |
|---------|------|
| 1_PH3 | |
| 5 חדרים | |
| קומה | דירה |
| 16 | 59 |

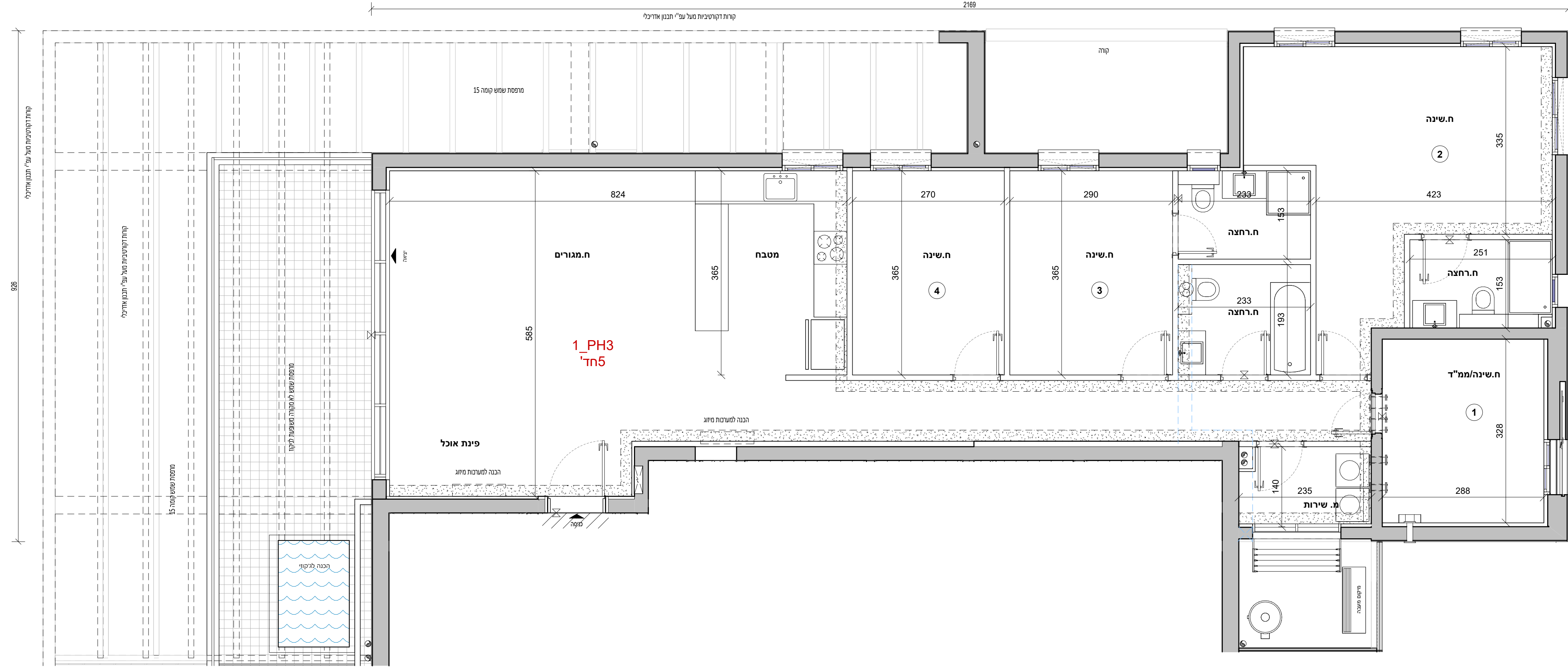

הגקודי יסופק ע"י הדייר ועל חשבוננו.
 באחריות הדייר לפעול בהתאם לתקנות בטיחות, אין לשנות מיקום המוצג בתוכניות.
 מיקום ההכנות מותנה בהיתר בניה ו/או לפי החלטת החברה.

